ประวัติป๋าฟิลิกซ์ และแม่กอบกูล เล่ม 2

ในปี พ.ศ. 2495 ภาพนี้ทางบริษัท SINGER ที่ NEW YORK

ขอมาเพื่อไปติดในห้อง SHOW ROOM ขยายเป็นภาพ 48 นิ้ว แสดงให้เห็นการแต่งกายหญิงไทย

(ได้รับการตอบรับจากลูกค้าที่ NEW YORK ชมเชยว่าหญิงไทย มีหน้าตาสวยงาม)

ชุดที่ 2 ประวัติป๋าฟิลิกซ์ และแม่กอบกูล มีจำนวน 5 เล่ม

เอเชียไทมส์
Asia Times
ปีที่ ๑ ฉบับที่ ๓ ปักษ์แรก พฤษภาคม

พฤษภาคม ๒๕๑๕

เอเชีย ไทมส์
Asia Times

เยาวลักษณ์ ศรีคัมโพธิ์

โฉมแม่พิศพ่างเพ้ยง เพ็ญจันทร์
ทุกส่วนล้วนเฉิดฉันท์ ชื่นช้อย
ยลพักตร์อนงค์พลัน เพลิงสวาท ก่อแม่
ดุจเทพธิดาคล้อย เคลื่อนฟ้า มาเยือน

เยาวลักษณ์ศรีคัมโพธิ์ อายุ ๑๗ ปี มีนิสสัยชอบตนตรีถนัดที่จะใช้เปียโนเปนเครื่องกล่อมอารมณ์ให้ไลกสดชื่นอยู่ชั่วนิตย์นิรันตร์ สำเร็จการศึกษาจากมาแตร์เดอีวิทยาลัย เธอจะไปศึกษาภาษาอังกฤษเพิ่มเติมที่ออสเตรเลียเร็ว ๆ นี้

บรรยายภาพโดย บ.ศ.

(ในอดีต พ.ศ. 2495 ค.ศ.1952)

ภาพถ่ายสวนสัตว์ดุสิต เขาดินวนา

ในอดีตถ้าจะไปเที่ยวบางปู (สถานตากอากาศบางปู) จังหวัดสมุทรปราการ ต้องมีรถยนต์ถนนตลอดทางดีมากแต่ไม่กว้าง อากาศดีมาก วิวสวยตลอดทาง แวะปากน้ำซื้อขนม จากอร่อยมาก สถานตาก อากาศบางปู มีอาหารขายถ้าเป็นวันอาทิตย์จะมีดนตรี ถ้าใครเต้นรำเป็นก็ออกไปเต้นได้ใช้เวลาออกจากกรุงเทพฯถึงบางปู ประมาณชั่วโมงครึ่งถึงสองชั่วโมง ถ้าได้ไปเที่ยวแค่นี้ก็โก้แล้ว

(สถานที่ตากอากาศบางปู) จังหวัดสมุทรปราการ

ถ่ายเมื่อวันที่ 14 เมษายน พ.ศ. 2496 เยาวลักษณ์อยู่ต่างประเทศ

บริษัท SINGER จัดเลี้ยงครอบครัวพนักงานเที่ยวอ่างศิลา จังหวัดชลบุรี

ถ่ายวันที่ 14 เมษายน พ.ศ. 2496 อ่างศิลา จังหวัดชลบุรี

ภาพถ่ายเมื่อปี พ.ศ. 2502 (ค.ศ.1959)

น้ำตกปุญญบาล จังหวัดระนอง

ช่วยระบาด

แม่กอบกูล

แม่กอบกูลเป็นผู้หญิงใจดี รัก เมตตา เอ็นดูสัตว์ต่าง ๆ และได้เลี้ยงแมว รักทุก ๆ ตัว เหมือนลูกแมว ทุก ๆ ตัวจะแสดงความดีใจมาก เวลาไปไหนกลับมาจะแสดงความดีใจและทำเสียงแบบต่อว่าด้วยความคิดถึง แม่มีความสุขสดชื่นที่ได้เลี้ยงแมวรักเหมือนลูก เยาวลักษณ์ก็รักเช่นกัน

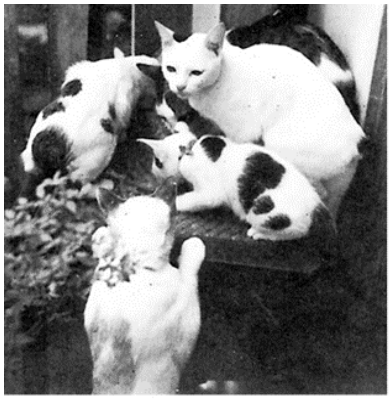

อาจจูด เรียงหัน อาจ
สิงห์ใจ ตอบหรืออาจ
จูด พูล สิม ฟ่ปีม
ขึ้นลาง พูล ทรัพย์

ทรัพย์แม่ พูล สิม ฉลาดเหมือน
มองให้ดี จะเห็น
สิงใจ มน ลุก ดง

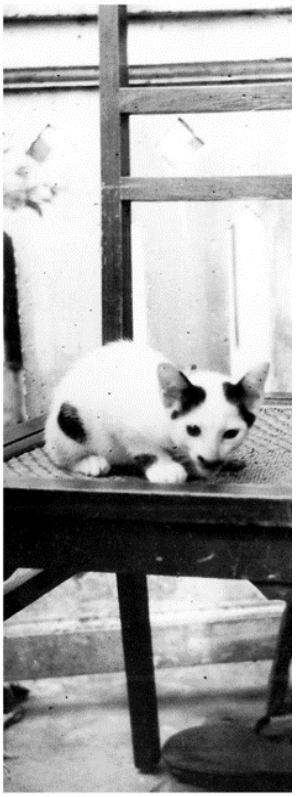

จูด. กับสิงห์ใจดู
กัน ทั้งหมด จูด ตื่อพูล
สิม ฟ่ปีมจะกบ หาใล
พูล ทรัพย์. ให้ดาง อาจ
จูด จะเห็นหรืออาจใจคา

ภาพทั้งหมดที่นำมาลงในเล่มเป็นลายมือของแม่กอบกูลเขียนไว้
จึงเป็นมงคลต่อที่ระลึกของลูกเยาวลักษณ์

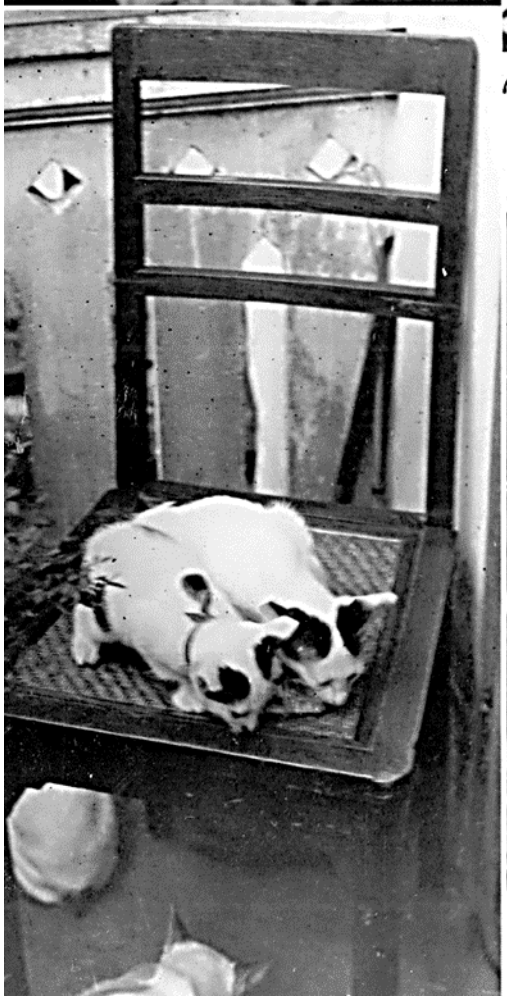

สิงห์โตกับโคดา

ใหม่ และ ลมา.

อ้วน จูด หอม หวิวๆ
อ้วน จูด ฟื้อ มูลสิม
ร้อน อย่าใต้ หว้อง อั้น
จูด ฟื้อ ริงหั่ใจ

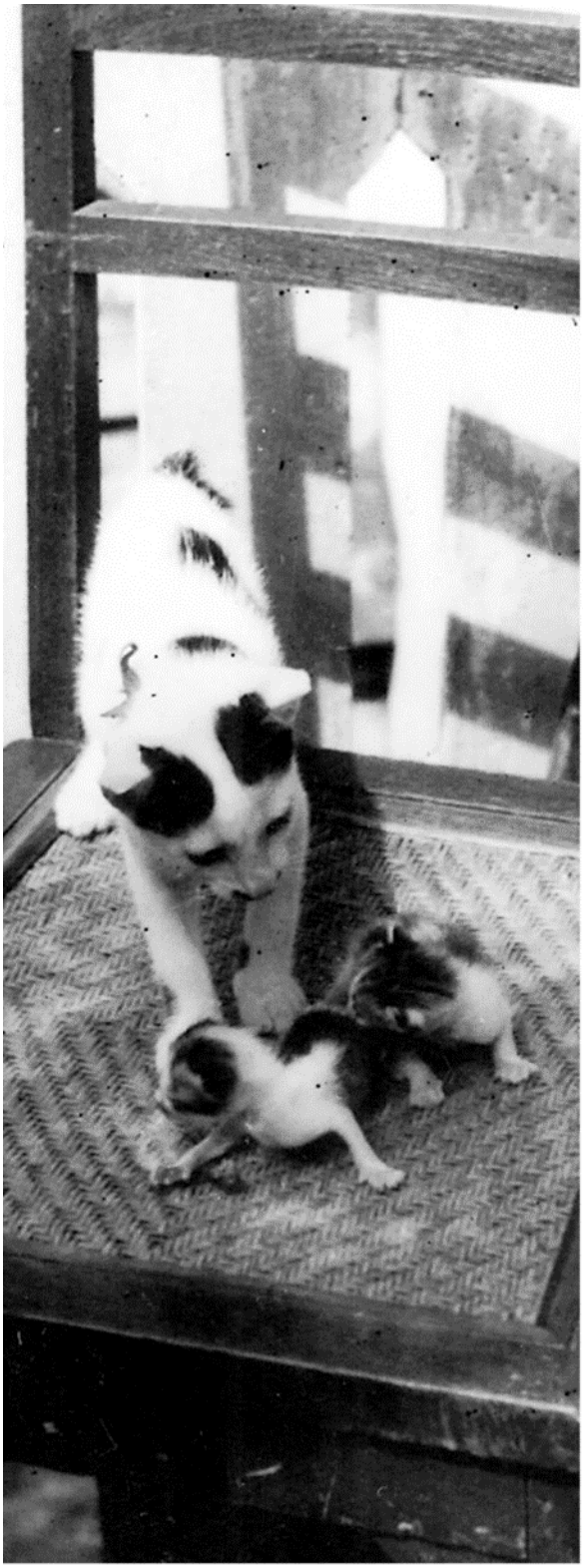

สิงห์โต กับมูลสิม

สิงห์โต กับน้องเล็ก

รองฯ ลูกของมูลศรีมง

ครอกใหม่ มูลชู, พันธุ์ศรีมง

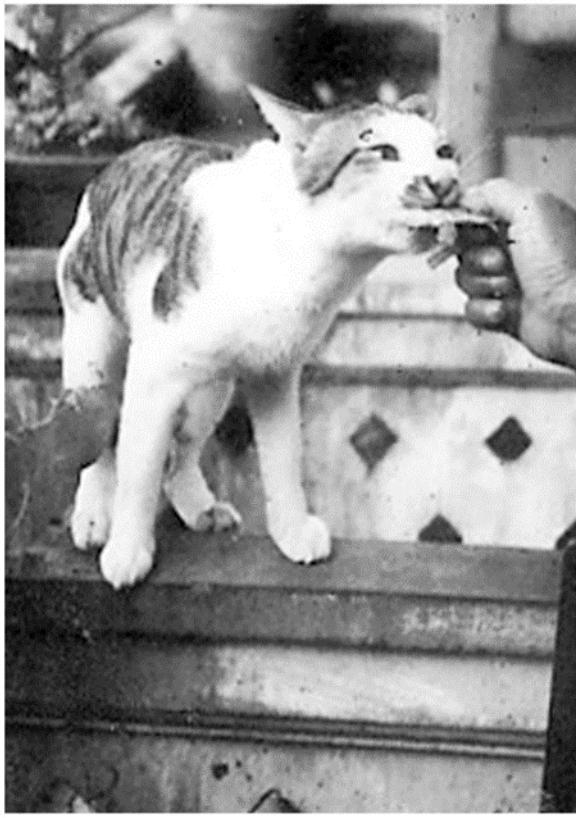

โตดา

ป๋าฟิลิกซ์และแม่กอบกูลชอบออกงานพาลูกสาวไปด้วยทุก ๆ ครั้ง แม่มีความสุขใจมากที่ตัดเสื้อผ้าสวย ๆ ให้ลูกใส่ จ้างช่างตัดเสื้อเป็นคนเซี่ยงไฮ้ มีความประณีต ราคาค่าตัดเย็บแพงพอสมควร แม่จะไปซื้อเสื้อผ้าร้านแขกที่มีชื่ออยู่แถวพาหุรัด สั่งผ้าสวย ๆ ทั้งนั้นมาจากเมืองนอก แม่ดูแบบจากดาราหนัง Hollywood ให้ช่างตัดให้ตามแบบให้ลูกใส่ ในอดีต เวลาออกงานต่าง ๆ ช่างภาพหนังสือพิมพ์จะถ่ายภาพแล้วจะส่งมาให้ทุกครั้ง

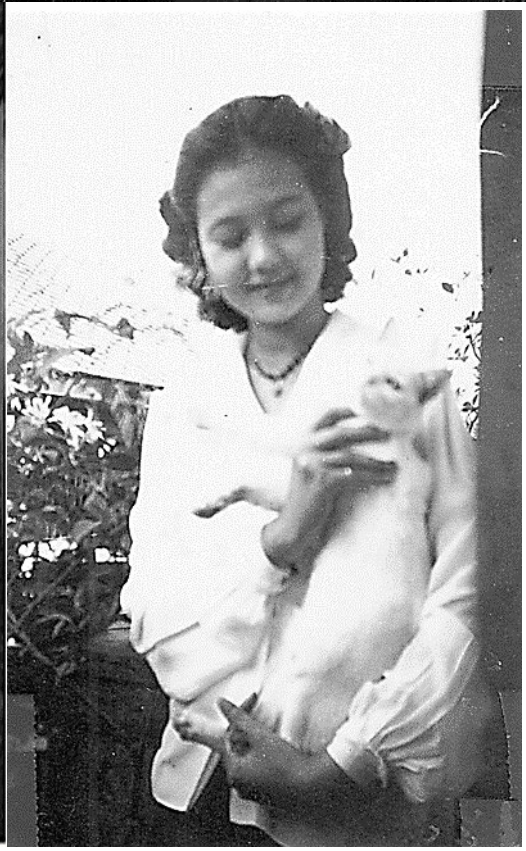

3848

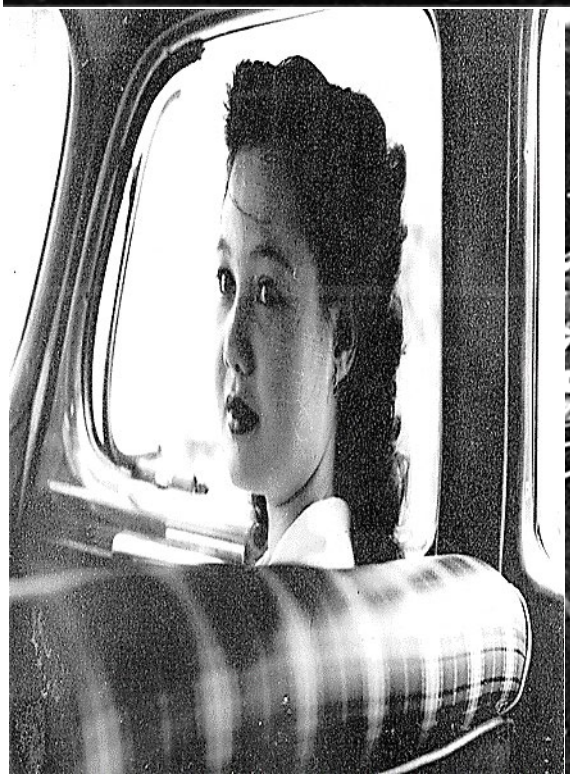

ในชีวิตได้มีโอกาสเที่ยวไปทานร้านอาหารดี ๆ แต่งตัวดี ๆ มาแมร์ที่โรงเรียนรักมากๆ เพื่อนๆ ดีทุกๆ คน แต่เรียนหนังสือไม่เก่ง เกือบสอบตกทุกปี เพราะไม่ชอบทำการบ้าน

ภาพถ่ายเมื่อปี พ.ศ. 2494 (ค.ศ. 1951)

ภาพถ่ายหลังบริษัทซิงเกอร์ ช่างภาพหนังสือพิมพ์ถ่ายให้ จำได้ว่าเป็นคุณประพันธ์ เดลินิวส์ ป๋าเป็นผู้จัดการฝ่ายขาย วันหยุดจึงไปใช้สถานที่ได้สะดวกมาก ตั้งอยู่ที่ถนนสี่พระยา ปัจจุบันตึกหลังนี้ยังอยู่ แต่เป็นชื่อบริษัทอื่น

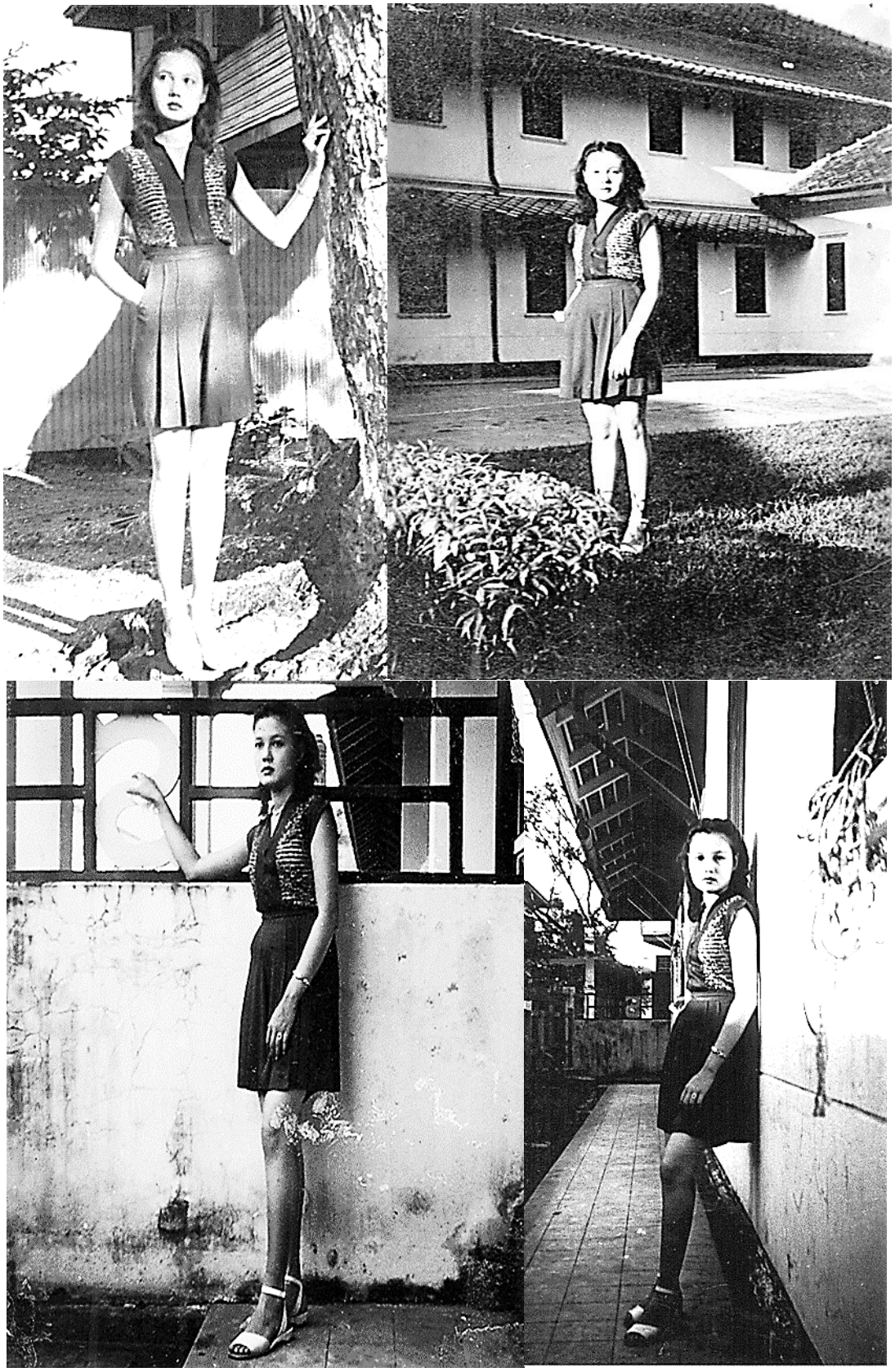

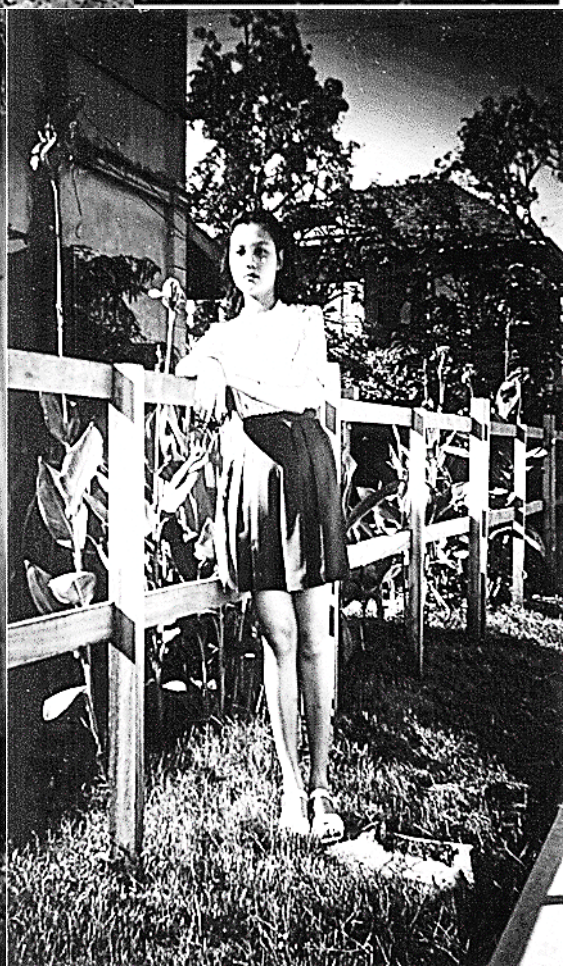

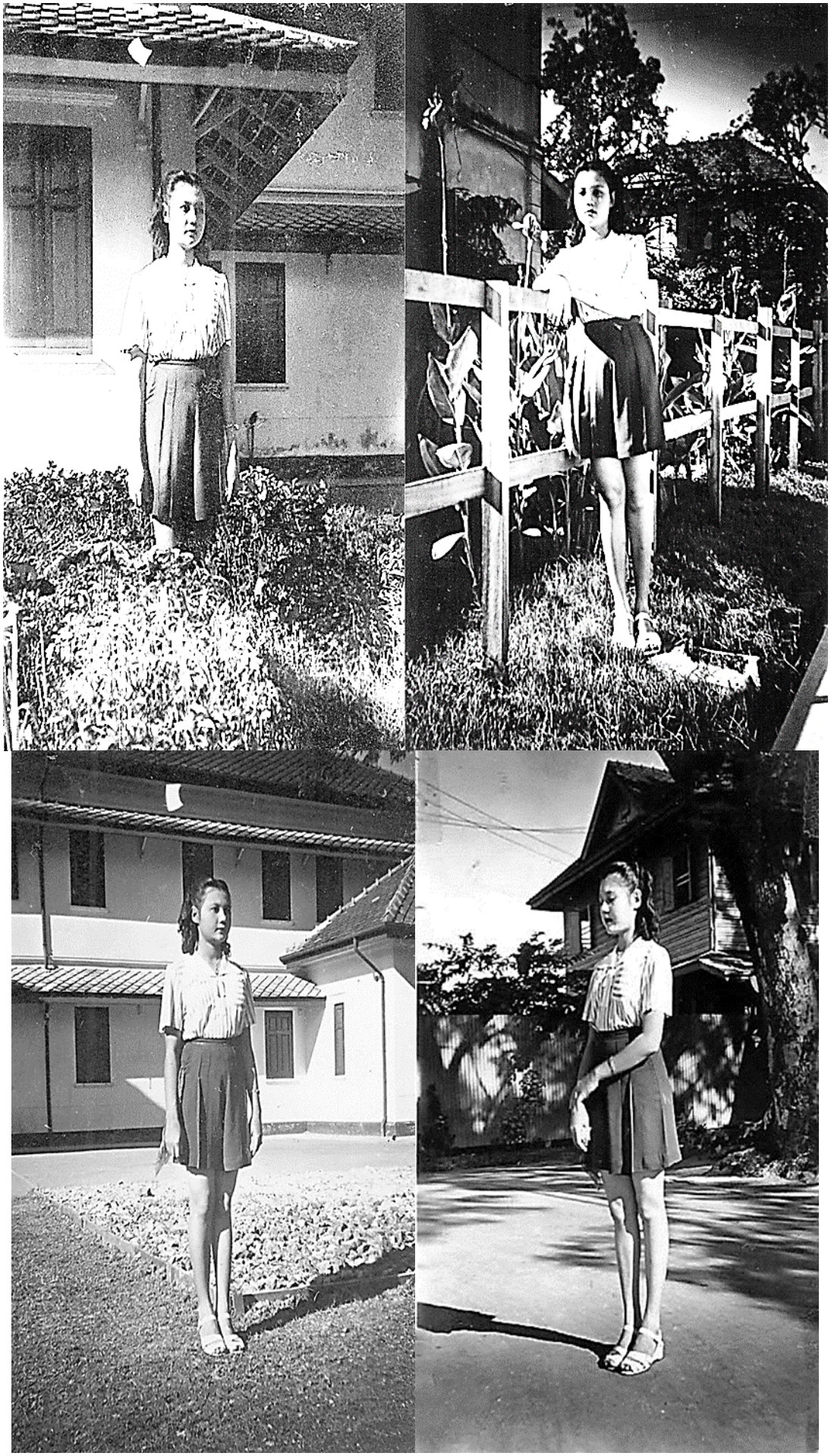

ภาพนี้เพื่อนของป๋าฟิลิกซ์ถ่ายให้เมื่อปี พ.ศ. 2492 ไปทำบุญที่วัดต่างจังหวัด

คุณประภาศรีเป็นเพื่อนรุ่นพี่โรงเรียนมาแตร์ ใจดีมาก ๆ และเป็นเพื่อนที่ไม่เคยขัดใจใคร

เพื่อนๆ รักกันทุกคน มีฐานะดีมาก ครอบครัวมีกิจการ ธุรกิจมั่นคง

เวลาเดินไปไหนคู่กับป๋า คนจะมองและหันไปพูด
(ตาแก่มีเมียสาวซึ่งในภาพ แม่อยู่ข้าง ๆ ทุกครั้ง พวกเราก็หัวเราะ แต่ป๋ารู้สึกภูมิใจมาก)

ภาพถ่ายเมื่อปี พ.ศ. 2494 (ค.ศ.1951)

ถวายบังคมพระบรมราชานุสรณ์ รัชกาลที่ 6 ที่สวนลุมพินี

ป๋าฟิลิกซ์ เยาวลักษณ์ แม่กอบกูล

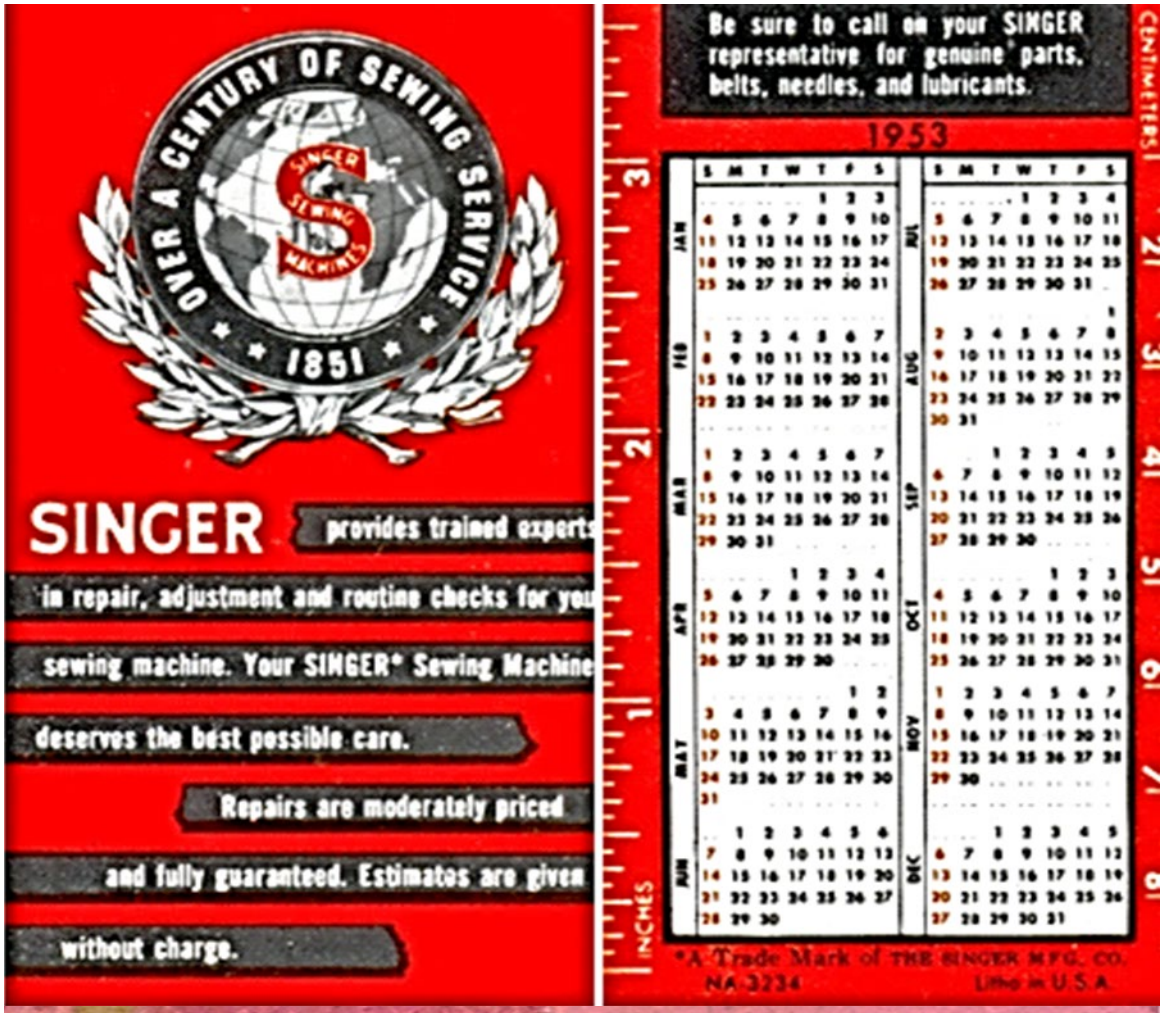

(บ.ช.)

โรงพยาบาลจุฬาลงกรณ์

เลขที่ทั่วไป 010435/57

ชื่อ นายกอมลก. ศิลปโกศิล อายุ ๔๑ ปี

(โปรดพลิกดูด้านหลัง)

-4 ส.ค. 2497

ข้อพึงปฏิบัติ

๑. ให้เก็บบัตรนี้ไว้ให้ดี เพราะใช้ได้ตลอดไป

๒. เมื่อจะมาตรวจหรือมาติดต่อที่โรงพยาบาลนี้อีก ให้นำบัตรนี้มาด้วยทุกครั้ง

๓. เวลาตรวจปกติ ตั้งแต่ ๙.๐๐ น. ถึง ๑๖.๐๐ น. เว้นวันอาทิตย์ และ วันหยุดราชการ

ป๋าและแม่ชอบไปทานอาหารร้านดี ๆ ทุกวันหยุด

เรามีกันสามคน ป๋าคงรักเยาวลักษณ์มากๆ

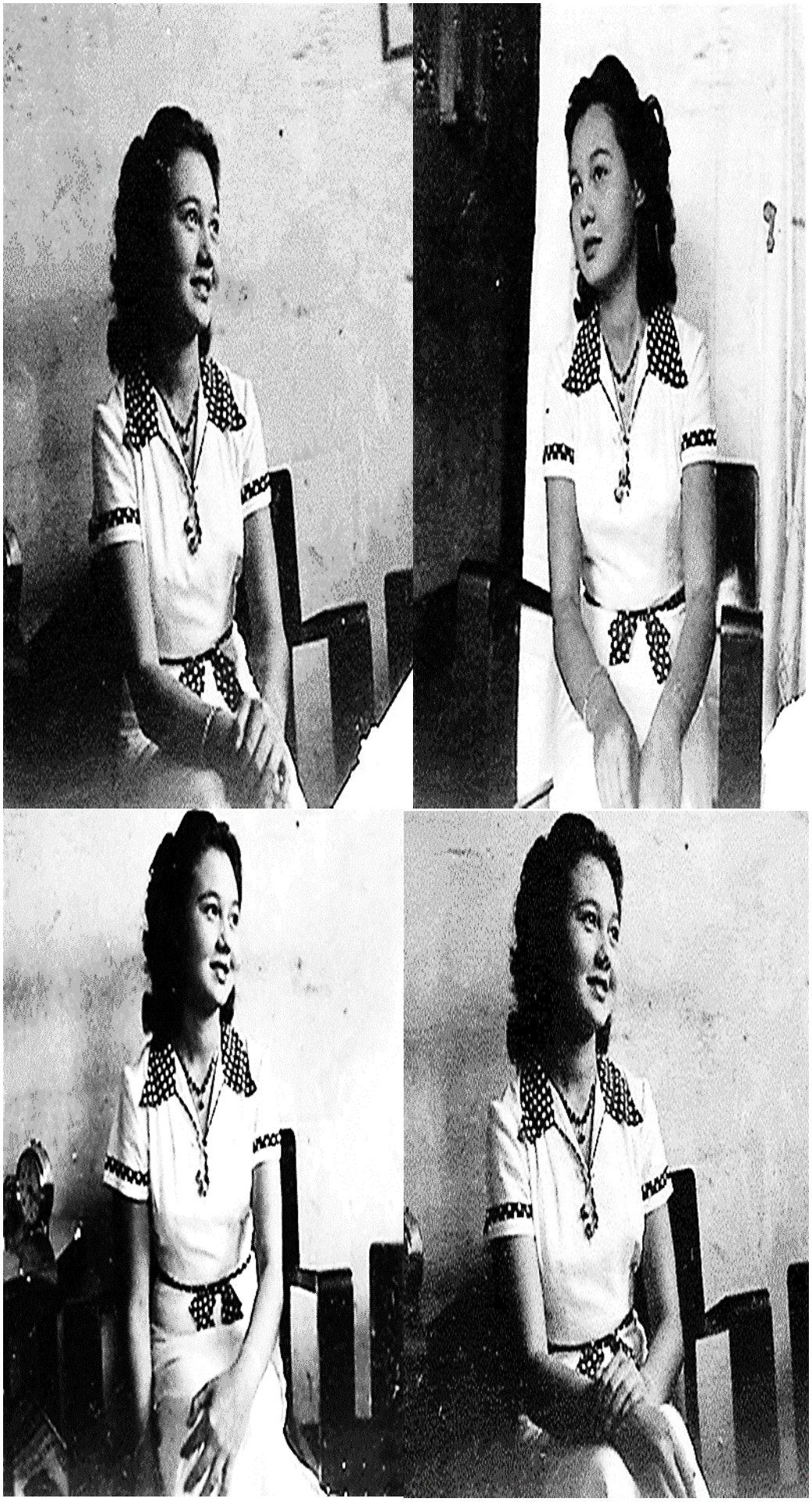

วันที่ 8 สิงหาคม พ.ศ. 2496 (ค.ศ.1953) คุณประพันธ์ พี่ชายคุณน้องประไพ เหตระกูล เวลาว่างคุณประไพเพื่อนรักกันมาชวนไปทานอาหารที่บ้าน เราคบกันด้วยความรักกันแบบญาติถึงปัจจุบัน 78 ปี คุณประพันธ์ท่านได้จากไปปี พ.ศ. 2561

ยายน้อยสุดที่รักของเยาวลักษณ์ และแม่กอบกูลเทวดาของหนูเนรมิตทุก ๆ อย่างให้ลูก

เวทีลีลาศ สวนอัมพร

ตั้งอยู่ที่ ถนนราชดำเนินนอก เขต/แขวงดุสิต กรุงเทพฯ
เป็นสถานที่ ที่มีทิวทัศน์และทัศนียภาพที่สวยที่สุด สำหรับไปถ่ายภาพสวย ๆ และเป็นสถานที่จัดงานสำคัญ มีน้ำพุ สถานที่สวยงามมาก ๆ ได้เดินเล่นก็มีความสุข

แม่กอบกูลออกแบบให้ช่างเสื้อตัด ดูแบบจาก ดาราหนัง HOLLYWOOD
ช่างตัดเสื้อตัดด้วยความประณีต ชุดละ 25 บาท ก็แพงที่สุดแล้ว

แต่ฝีมือดีมาก ซื้อผ้าตัดเสื้อจากร้านนายจันทร์ดังที่สุดที่พาหุรัด สะพานหัน
คนขายหน้าตาดีมาก หน้าเหมือนพระเอกหนัง ไทโรน พาวเวอร์

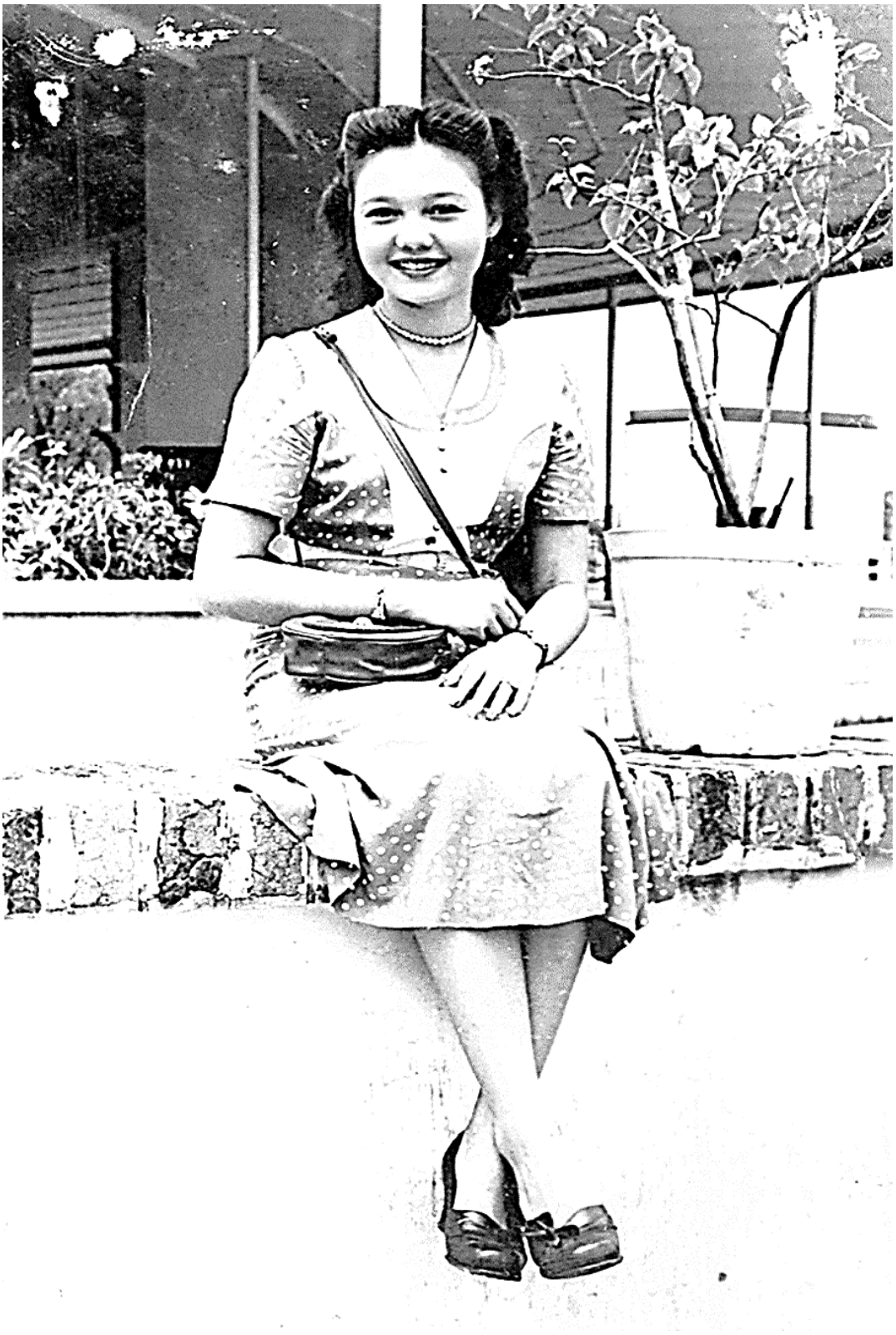

ภาพถ่ายเยาวลักษณ์เมื่อปี พ.ศ. 2494 (ค.ศ.1951) ณ เวทีลีลาศ สวนอัมพร

เวลาเดินไปไหนกับป๋า มีคนชอบมองและพยักพเยิดมองไปทำนองคนแก่ควงสาว

ในอดีตเวลาไปไหน กับป๋า เพื่อนป๋ามีงานเลี้ยงเราก็จะเดินตามตรอก ซึ่งมีบ้านผู้คนอยู่กันใช้รั้วไม้ บ้านไม้ เลี้ยงกันใต้ถุนบ้านซึ่งอากาศไม่ร้อนคนส่วนมากก็อยู่บ้านไม้ หลังคามุงกระเบื้องก็โก้แล้ว ทุกคนมีความเป็นอยู่อย่างสุขกายสบายใจ ผู้คนจะรักใคร่กัน ไม่มองเรื่องความเป็นอยู่และฐานะของครอบครัว

ต่อจากเล่ม 1 หน้า 272

ป๋าและแม่ได้ร่วมทำบุญกฐินเป็นประจำ พาเยาวลักษณ์ไปร่วม เจ้าภาพก็ขอร้องให้เยาวลักษณ์เดินขบวนแห่กฐินรอบโบสถ์ บางครั้งเราก็ดีใจ บางครั้งแดดร้อนมาก เราก็หน้าบึ้ง เพราะต้องเดินรอบโบสถ์ 3 ครั้ง

เยาวลักษณ์เดินขบวนแห่กฐินรอบโบสถ์ ทำให้สบายใจ ถือว่ามาร่วมบุญ

<u>คุณอรพินท์ เสรีนิยม</u> เป็นเพื่อนรักและนับถือกันมาก คุณอรพินท์ เป็นผู้หญิงที่มีน้ำใจประเสริฐสุด ให้ความเกรงใจนับถือ เพื่อนๆ ใช้วาจาไพเราะและให้เกียรติเพื่อนๆที่คบหา มาแมร์และคุณครูทุกคนที่โรงเรียนมาแตร์เดอี รักคุณอรพินท์

เมื่อ พ.ศ. 2493 บริษัท SINGER ไปเปิดสาขาที่ อำเภอบ้านโป่ง จังหวัดราชบุรี ป๋าเป็นผู้จัดการสำนักงานกรุงเทพฯ มีหน้าที่ไปเปิดสาขาทุกแห่งในประเทศไทย นายห้างขอให้ป๋า พาลูกสาวไปร่วมงานทุกครั้ง จึงได้มีโอกาสเรียนรู้ในด้านทำการค้า และมีโอกาสได้รู้จักจังหวดต่างๆในประเทศไทย เวลาที่ไปทุกแห่ง สามารถใช้รถของบริษัท และได้รับการต้อนรับทุกแห่งจากตัวแทนแทนจำหน่าย ครอบครัวเราได้รับการต้อนรับได้รู้จักแขกที่ได้รับเชิญ เยาวลักษณ์จึงมีความชำนาญเรียนรู้ด้านการค้า

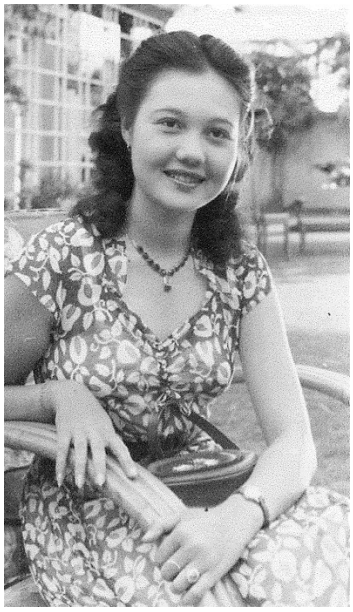

ป๋าและแม่ พาลูกไปเยี่ยมบ้านเพื่อนๆ และญาติ เป็นประจำ ไปพบปะลูกหลาน
เขามีกล้องถ่ายภาพ และก็ส่งมาให้เป็นประจำ มีความสุขมาก
ทุกวันหยุดจะออกจากบ้านไปรับประทานอาหาร ไปเที่ยวชมสถานที่ต่างๆ

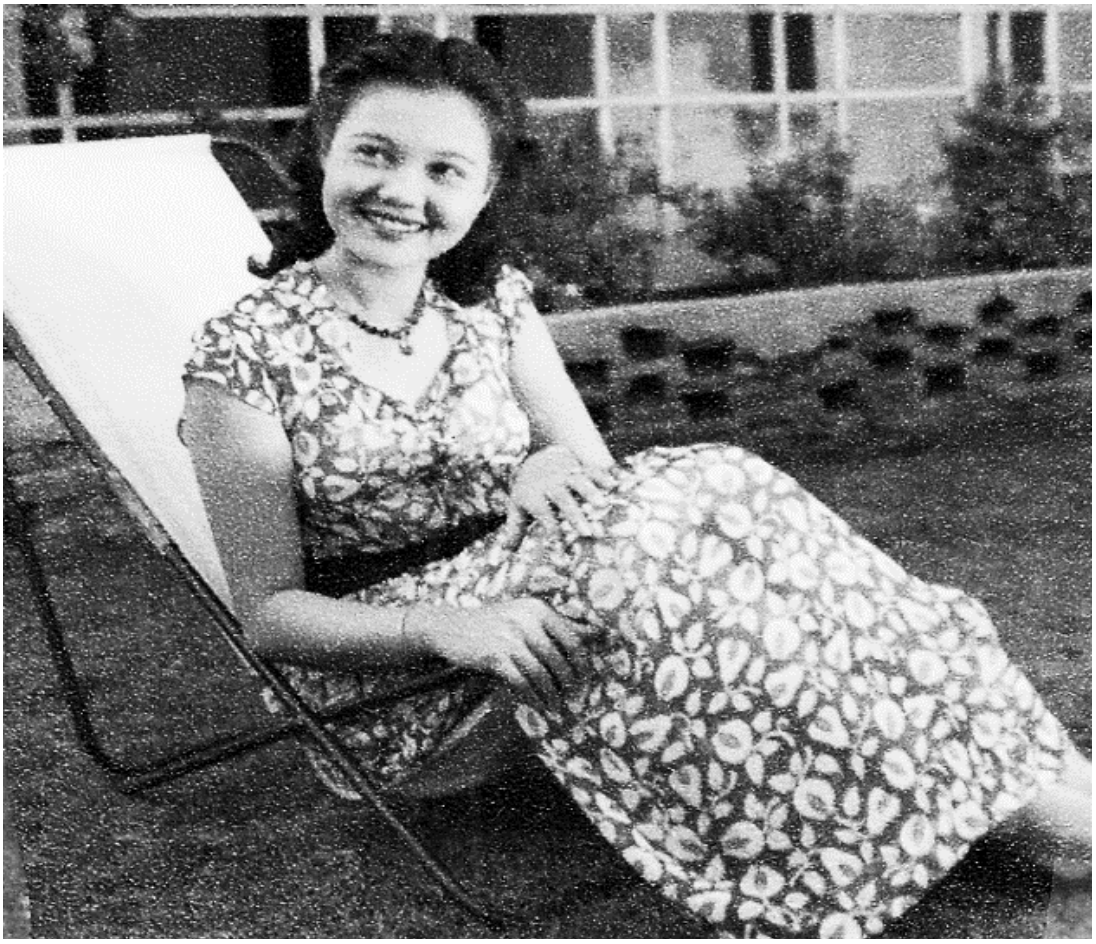

ในอดีต เด็กผู้หญิงสาว ไม่นิยมแต่งหน้าอย่างมากที่สุดก็ทาปากสีอ่อน ๆ เป็นธรรมชาติ

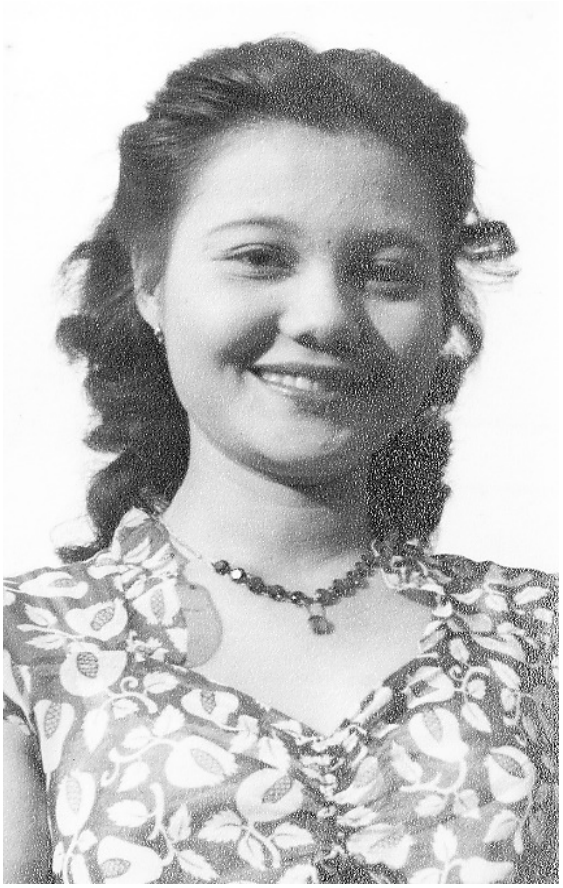

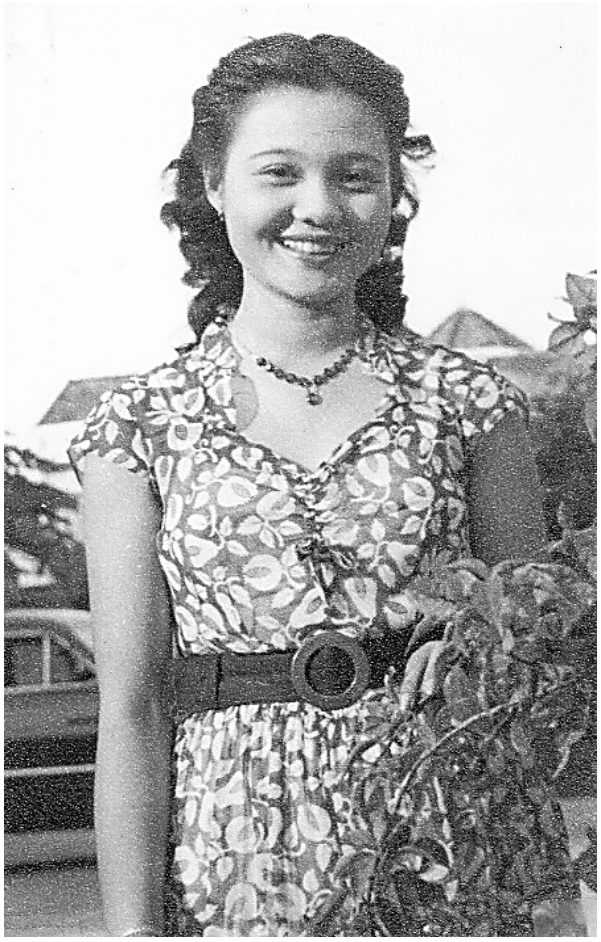

ภาพนี้เยาวลักษณ์ ถ่ายก่อนไปศึกษาที่ ออสเตรเลีย
ในปี พ.ศ. 2493 (ค.ศ.1950) อายุ 16 ปี

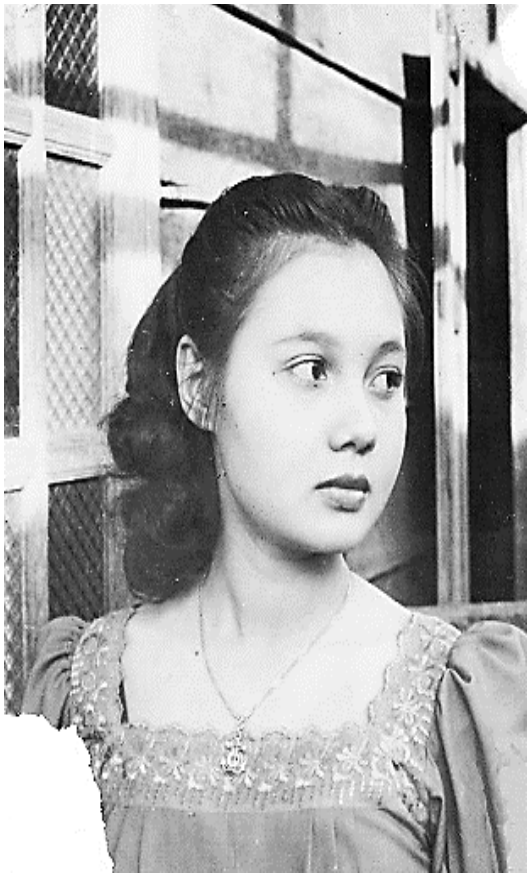

ทุกครั้งที่ป๋าได้รับเชิญไปงานต่าง ๆ แม้กระทั่งงานศพ ป๋าก็จะพาเยาวลักษณ์ไปทุกครั้ง เคยมีเสียงลอดมาเวลา เดินผ่าน " ตาแก่มีเมียสาว" คนไม่เข้าใจว่าเป็นลูกสาว

แม่กอบกูลเป็นผู้หญิงที่สวยมากมีน้ำใจเมตตาปราณีให้ความรักอย่างหาที่เปรียบมิได้ เยาวลักษณ์มีบุญมากที่มีแม่เทวดาคุ้มครองมาตลอด

พี่เล็กเป็นพี่น้องทางยาย ดีต่อเยาวลักษณ์มาก ๆ ซื้อของสวยๆ และช่วยดูแลเวลาที่แม่ไม่อยู่บ้าน พี่เล็กเคยเป็นครูสอนนักเรียนที่โรงเรียนเยนเฮส์เม็มโมเรียล และที่โรงเรียนนี้ในวันคริสมาสต์ลูกศิษย์นำของขวัญมาให้คุณครูต่าง ๆ พี่เล็กจะเลือกของชิ้นที่เหมาะให้เยาวลักษณ์เป็นประจำ

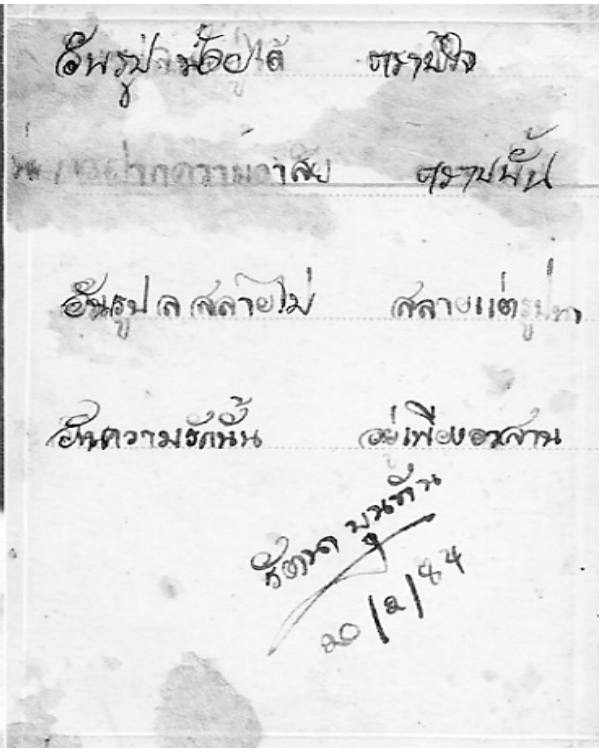

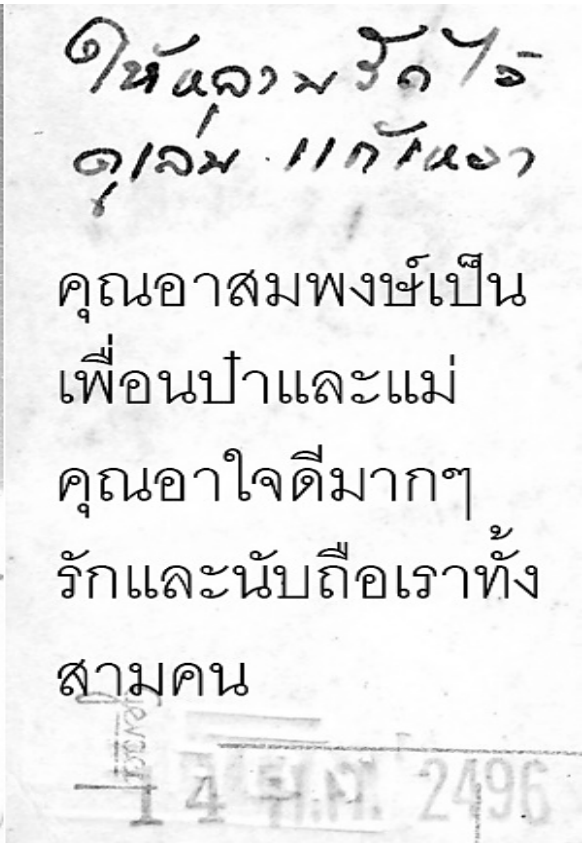

(ภาพถ่ายที่ วัดเบญจมบพิตรดุสิตวนารามราชวรวิหาร)

ในอดีตบริษัท SINGER สำนักงานใหญ่อยู่ที่ NEW YORK เนื่องจากป๋ามีตำแหน่งและมีความสนิทกับท่านนายห้างเป็นพิเศษทางสำนักงานใหญ่จะขอให้ถ่ายภาพเพื่อนำไปลงหนังสือเพื่อทำการโฆษณาว่าหญิงไทยลูกสาวเจ้าหน้าที่ของบริษัทในประเทศไทยเป็นคนหน้าตาดีและใช้เสื้อผ้าตัดเย็บจากจักรของบริษัท SINGER เมื่อ 65 ปีที่ผ่านมามีแต่บริษัท SINGER แห่งแรก และแห่งเดียวที่ขายจักรเย็บผ้าและเครื่องปักถักร้อย เป็นที่น่าเสียดายไม่ได้เก็บภาพต่าง ๆ ที่นำไปลงต่างประเทศ เพราะอายุยังน้อยไม่ได้คิดอะไร เวลาที่ถ่ายให้ไปโฆษณา เขาส่งเงินมาก็ดีใจ มีโอกาสได้เงินใช้ซื้อของสวยๆ ตามใจชอบไม่เคยนึกที่จะเก็บภาพไว้เลย มาคิดได้ที่ภาพนี้ถ่ายประมาณ 70 กว่าปี ก่อนไปศึกษาที่ต่างประเทศ เมื่ออายุ 16 ปี

คุณพ่อมารีโอ รักและนับถือป๋ามาก และเอ็นดูเยาวลักษณ์ เหมือนลูก

ชีวิตเจริญรุ่งเรือง เพราะคำสวดภาวนาให้เยาวลักษณ์เจริญมาโดยตลอด
กราบเท้าขอบพระคุณ คุณพ่อมารีโอ และเมื่อเยาวลักษณ์รับศีลท่านทำพิธีให้

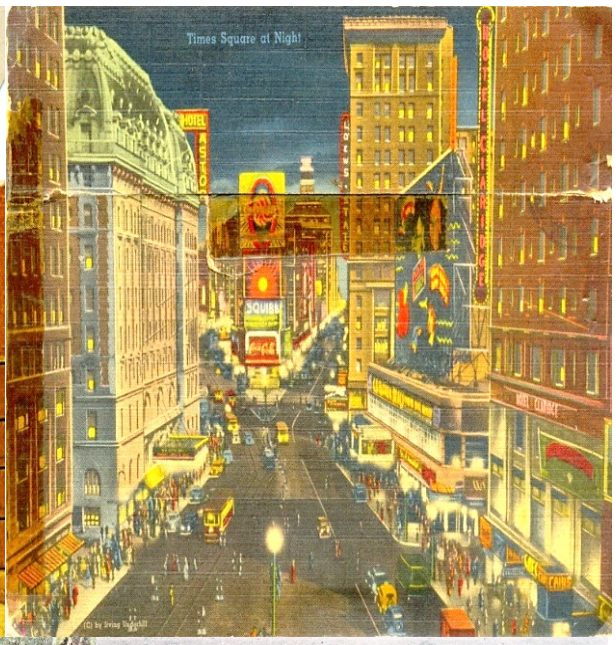

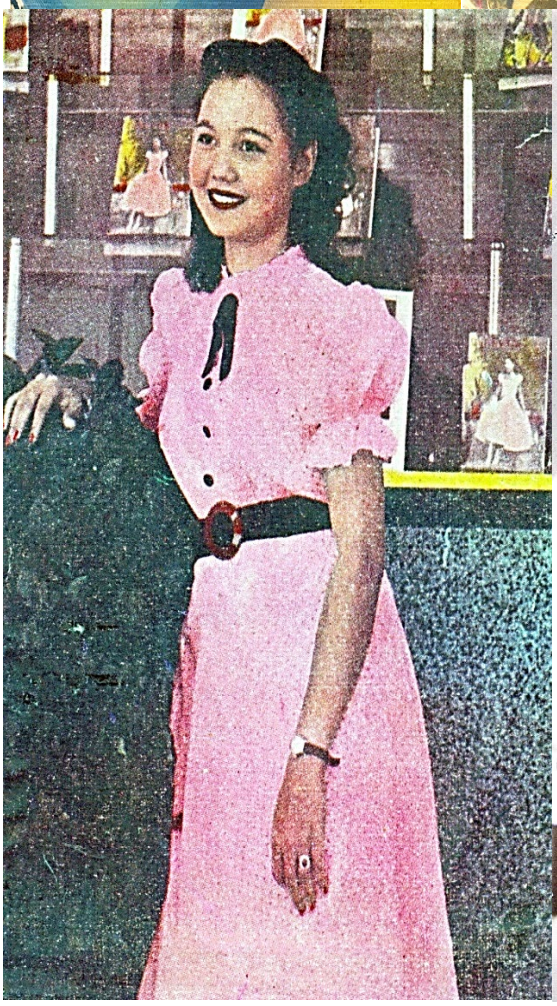

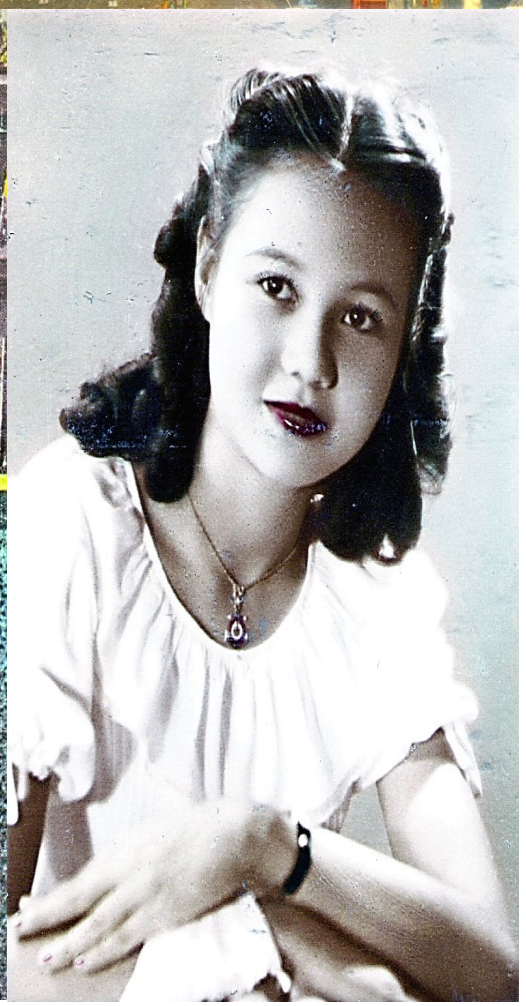

หนังสือพิมพ์เพลินจิต คุณศิริ กระตุฤกษ์ บุตรเจ้าของ
ภาพถ่ายเมื่อ พ.ศ. 2494 ที่โรงพิมพ์

เยาวลักษณ์ ปลื้มใจมากที่มีบุญได้รับตำแหน่งสุภาพสตรีงามรางวัลที่ 1

จากศาลาเฉลิมกรุง เป็นสุภาพสตรีงาม ในวันที่ 1 พ.ศ. 2495 เมื่อกลับจากการศึกษาจากต่างประเทศ ในปี พ.ศ. 2534 ท่านดร. จิรายุ อิศรางกูร ณ อยุธยา แต่งตั้งให้เป็นคณะกรรมการของศาลาเฉลิมกรุง เป็นสิ่งที่ท่านได้มอบความเจริญรุ่งเรืองเป็นมงคลชีวิต ได้ร่วมงานกับท่านผู้มีเกียรติของแผ่นดินไทยในทุกสาขา ร่วมงานเพื่อประโยชน์ต่อสังคมหลากหลาย ไม่เคยคาดฝันว่าได้รับรางวัล เมื่อ พ.ศ. 2495 และมีบุญมีโอกาสได้รับเกียรติเข้าร่วมงานถึงทุกวันนี้ ได้รับแต่งตั้งให้เป็นกรรมการ บริษัท สหศีนิมา จำกัด มีความสุขสมบูรณ์รวมทั้งเกียรติยศที่ได้รับการแต่ตั้งนี้ แม้จะมีเงินไม่สามารถซื้อได้ เป็นบุญที่เยาวลักษณ์มีโอกาสทำประโยชน์ตอบแทนแผ่นดินอันเป็นที่รักและเคารพอย่างยิ่ง ปิดเล่มหนังสือนี้ พ.ศ. 2568

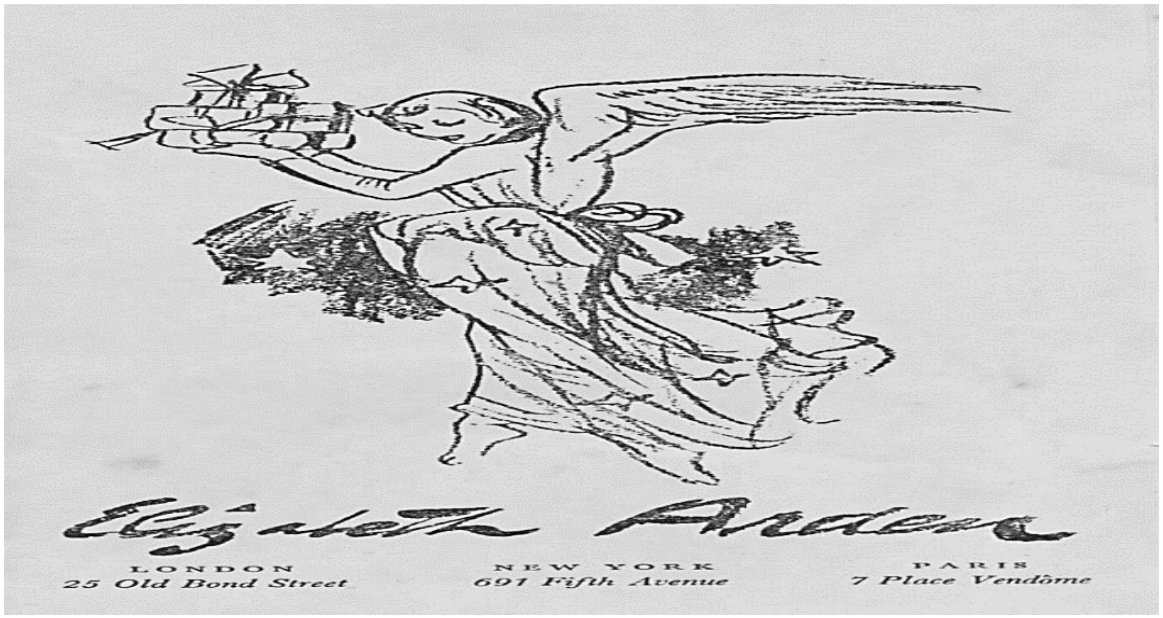

เยาวลักษณ์ ปลื้มใจมากที่มีบุญได้รับตำแหน่งสุภาพสตรีงามรางวัลที่ 1 ท่านผู้ใหญ่ที่มอบรางวัล คือ ท่านชุน ปิ่นฑานนท์ เมื่อวันที่ 1 มกราคม 2495 ท่านเป็นผู้ใหญ่ที่อยู่ในคณะรัฐบาลและเป็นผู้ที่มีเกียรติของแผ่นดินไทย ขณะที่ได้รับรางวัล เยาวลักษณ์ อายุ 18 ปี

เยาวลักษณ์ ปลื้มใจมากที่มีบุญได้รับตำแหน่งสุภาพสตรีงามรางวัลที่ 1 จากศาลาเฉลิมกรุง เป็นสุภาพสตรีงาม ในวันที่ 1 พ.ศ. 2495

ท่านผู้ใหญ่ที่มอบรางวัล คือ ท่านชุน ปิ่นฑานนท์

ท่านเป็นผู้ใหญ่ที่อยู่ในคณะรัฐบาลและเป็นผู้ที่มีเกียรติของแผ่นดินไทย

วันพฤหัสบดีที่ ๓ มกราคม พ.ศ. ๒๔๙๕

นางสาวเยาวลักษณ์ ศรีคัมโพธิ์ ได้รับรางวัล สาวงามประจำปี

สยามสัปดาห์ บรรเทิง

วันพฤหัสบดีที่ ๓ มกราคม พ.ศ. ๒๔๙๕

อรุณรุ่งทศศาลาเฉลิมกรุง

บน : เยาวลักษณ์ ศรีคัมโพธิ์ กำลังประคองถ้วย

รางวัลยิ่งหวานรับตากล้องพิมพ์ไทย

น.ส. เยาวลักษณ์ ศรีคัมโพธิ์ ได้รับ รางวัลสาวงามประจำ ปี

ในงานศาลาเฉลิมกรุง

โครงการ "ศาลาเฉลิมกรุง...สืบสานความเป็นไทย"

๑. ชื่อโครงการ

โครงการ "ศาลาเฉลิมกรุง...สืบสานความเป็นไทย"

๒. สถานที่ตั้งและสถานที่ติดต่อของ โครงการ "ศาลาเฉลิมกรุง...สืบสานความเป็นไทย"

เลขที่ ๖๖ อาคารศาลาเฉลิมกรุง ถนนเจริญกรุง แขวงวังบูรพาภิรมย์
เขตพระนคร กรุงเทพมหานคร ๑๐๒๐๐
โทรศัพท์. ๐-๒๒๒๒๕-๘๗๕๗-๘, ๐-๒๖๒๓-๘๑๔๘-๙. ๐-๒๒๒๒๔-๔๔๙๙ โทรสาร. ๐-๒๒๒๒๑-๒๖๓๑

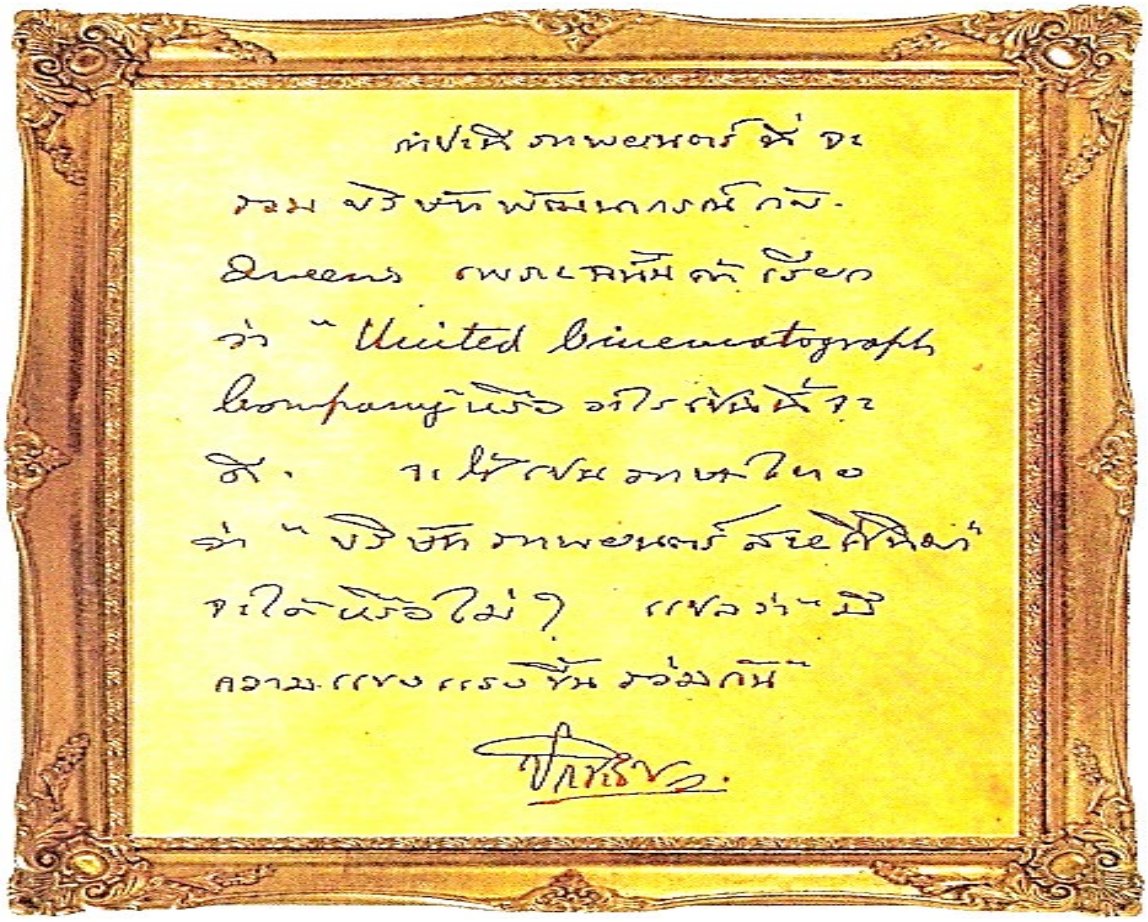
ก่อตั้งภาพยนตร์ขึ้น จะ
รวมบริษัทพัฒนาการภาพยนตร์กับ
Queens เพราะเห็นคำเรียก
ว่า "United Cinematograph
Company" หรือ อาจเรียกสั้นๆ
ว่า. จะใช้เป็นภาษาไทย
ว่า "บริษัทภาพยนตร์สยามจำกัด"
จะได้หรือไม่? แปลว่า "มี
ความแข็งแรงขึ้นร่วมกัน"

ปิยะมิตร

"เพราะคุณคือคนหนึ่งที่ได้ร่วมแรงร่วมใจ ในการอนุรักษ์ศาลาเฉลิมกรุง เพื่อเป็นความภาคภูมิใจของชาวไทย"

พระบาทสมเด็จพระปกเกล้าเจ้าอยู่หัว
ทรงพระกรุณาโปรดเกล้าฯ พระราชทาน
โรงมหรสพหลวง "ศาลาเฉลิมกรุง"

ขอเชิญร่วมงาน **"เฉลิมฉลองครบรอบ ๗๗ ปี"**
วันศุกร์ที่ ๒ กรกฎาคม ๒๕๕๓

เรียนเชิญ คุณเยาวลักษณ์ แพ่งสภา

ภาคเช้า

๐๙.๐๙ น.	พิธีบวงสรวง
๐๙.๓๐ น.	การแสดงชุด "คู่ฟ้าประทานพร" และ "ลิงขาวจับลิงดำ" โดยคณะนักแสดงโขน~ศาลาเฉลิมกรุง
๑๐.๐๐ น.	พิธีสงฆ์ ณ เวทีศาลาเฉลิมกรุง
๑๒.๐๐ น.	รับประทานอาหารกลางวัน

ภาคค่ำ

๑๘.๐๐ น.	ลงทะเบียน (ร้านขนมโบราณกับบรรยากาศย้อนยุค)
๑๙.๐๐ น.	การแสดงเฉลิมพระเกียรติ ชมภาพยนตร์ส่วนพระองค์ พระบาทสมเด็จพระปกเกล้าเจ้าอยู่หัว รัชกาลที่ ๗ - พระราชพิธีบรมราชาภิเษก - พระราชพิธีฉลองพระนคร ๑๕๐ ปี - อวดหนังหายากสมัยรัชกาลที่ ๗

การแต่งกาย : สตรี : ชุดไทยสมัยรัชกาลที่ ๗ หรือ ชุดผ้าไทยสตรีนิยม
: ชาย : ชุดผ้าไทย

บริษัท สหศีนิมา จำกัด
ในเครือสำนักงานทรัพย์สินส่วนพระมหากษัตริย์
ศาลา-เฉลิม-กรุง
THE UNITED CINEMA LTD.
AN AFFILIATE OF THE CROWN PROPERTY BUREAU

ที่ สศม. ๐๑๘ /๒๕๕๕

๘ กุมภาพันธ์ ๒๕๕๕

เรื่อง **เรียนเชิญเพื่อเป็นเกียรติเป็นคณะกรรมการตัดสินการประกวดฯ โครงการประกวดร้องเพลงไทย ประทับใจในอดีต "ศาลาเฉลิมกรุง...สืบสานตำนานเพลง" ครั้งที่ ๑๑ ปี ๒๕๕๔**

เรียน **นางเยาวลักษณ์ แพ่งสภา**

ตามที่ ศาลาเฉลิมกรุงได้จัดกิจกรรมการประกวดร้องเพลงไทยประทับใจในอดีต โครงการ "ศาลาเฉลิมกรุง...สืบสานตำนานเพลง" ครั้งที่ ๑๑ ปี ๒๕๕๔ โดยจากเดิมมีกำหนดจัดการประกวดร้องเพลงรอบชิงชนะเลิศขึ้น ในวันอาทิตย์ที่ ๑๓ พฤศจิกายน ๒๕๕๔ เวลา ๑๔.๐๐ น. ณ ศาลาเฉลิมกรุง ทั้งนี้สืบเนื่องจากสถานการณ์อุทกภัยในประเทศ ส่งผลให้การเดินทางไม่สะดวก คณะกรรมการฯ จึงมีมติเลื่อนกำหนดการ **จัดการประกวดร้องเพลงไทยประทับใจในอดีต โครงการ "ศาลาเฉลิมกรุง... สืบสานตำนานเพลง" รอบชิงชนะเลิศ** ถ้วยรางวัลพระราชทาน **สมเด็จพระเจ้าลูกเธอเจ้าฟ้าจุฬาภรณวลัยลักษณ์ อัครราชกุมารี ขึ้นในวันอาทิตย์ที่ ๒๖ กุมภาพันธ์ ๒๕๕๕ เวลา ๑๔.๐๐ น. ณ ศาลาเฉลิมกรุง** ในการนี้ ได้กำหนดให้มีการประชุมคณะกรรมการเรื่องหลักเกณฑ์การลงคะแนนและแนวทางในการตัดสินการประกวดร้องเพลง โดยมีกำหนดการดังนี้

<u>กำหนดการ</u>

เวลา ๑๓.๐๐ น. - การประชุมคณะกรรมการตัดสินการประกวดร้องเพลงฯ เรื่องการลงคะแนน

เวลา ๑๔.๐๐ น. - เริ่มการประกวดร้องเพลงโครงการประกวดร้องเพลงไทยประทับใจในอดีต "ศาลาเฉลิมกรุง...สืบสานตำนานเพลง" ครั้งที่ ๑๑ ปี ๒๕๕๔ ชิงถ้วยพระราชทานฯ

จึงขอเรียนเชิญท่านให้เกียรติเป็นคณะกรรมการตัดสินฯ และเข้าร่วมประชุมคณะกรรมการฯ <u>ในวันอาทิตย์ที่ ๒๖ กุมภาพันธ์ ๒๕๕๕ เวลา ๑๓.๐๐ น. ณ ศาลาเฉลิมกรุง</u> มา ณ โอกาสนี้ หวังเป็นอย่างยิ่งว่าจะได้รับการสนับสนุนจากท่านดังที่เคยได้รับด้วยดีเสมอมา และขอขอบพระคุณล่วงหน้ามา ณ โอกาสนี้

ขอแสดงความนับถือ

(นางนฤมล ล้อมทอง)
กรรมการผู้จัดการ ศาลาเฉลิมกรุง

พวกเราทั้งคณะและท่านเจ้าหน้าที่ของสำนักงานทรัพย์สินส่วนพระมหากษัตริย์ จะนัดพบรับประทานอาหารเป็นประจำ และพวกเราจะเรียกกันว่า “พี่” มีความรัก นับถือ และมีความสุขทุกๆ ครั้งที่ร่วมรับประทานอาหาร พบปะพูดคุยอย่างกันเอง ติดต่อกันเป็นประจำเป็นเวลา 29 ปีถึง พ.ศ. 2566 ก็ยังติดตามถามไถ่กันอยู่พอประมาณตามโอกาสที่อำนวย

<u>ภาพด้านบน</u> : พี่นฤมล ล้อมทอง - พี่วิชา วรมาลี - พี่ปัญญา สวัสดิ์ชีวิน - พี่พาณีวรรณ รามสูต
พี่เยาวลักษณ์ แพ่งสภา - พี่ณรงค์วิทย์ ฉัตรพัฒน์ – พี่ทวีศักดิ์ เจนพานิชการ
พี่ทรงวุฒิ อุทัยพัฒน์-พี่วรศักดิ์ โตกะคุณะ ทุกๆท่านเป็นที่พึ่งพาของเยาวลักษณ์ อย่างดียิ่ง

ในวันที่ 31 ตุลาคม พ.ศ. 2493 (ค.ศ.1950)

เยาวลักษณ์รับศีลล้างบาปในโบสถ์ของโรงเรียนมาแตร์เดอี และเป็นวันที่พระผู้เป็นเจ้ารับเป็นลูกของพระองค์ คุณแม่ DEODATA HOCEVAR ได้ย้ายจากโรงเรียนมาแตร์ไปรับตำแหน่งคุณแม่อธิการบดี ที่ URSULINES COLLEGE DJALAN JIENDJIRANG BANDUNG INDONESIA เมื่อปี พ.ศ. 2500 (ค.ศ. 1957) ท่านรักเยาวลักษณ์อย่างหาที่เปรียบไม่ได้ ท่านได้ให้ความคุ้มครองปกป้อง อบรม มีความเมตตา อย่างซาบซึ้งทำให้เยาวลักษณ์มีความสุขใจเป็นที่สุด

เมื่อเดินทางเข้าประตูโรงเรียน มีความรู้สึกว่าเป็นบ้านหลังที่2 ของเรา คุณแม่ DEODATA ไม่เคยตำหนิ ว่ากล่าว ในทุกๆเรื่อง ท่านจะสั่งสอนอย่างนิ่มนวล ใช้ภาษาไทยที่ฟังแล้วทำให้มีกำลังใจ เกิดความรับผิดชอบ เกิดความรักเพื่อนๆ รู้จักเข้าใจถึงมนุษย์ที่เกิดมาควรจะเป็นผู้ให้ปลอบประโลม เห็นใจคนข้างเคียงให้มากที่สุด และท่านไม่เคยให้ลูกศิษย์มีความรู้สึก อับอายขายหน้า ในการกระทำ ที่นักเรียนแสดงออกแต่ท่านจะให้คำแนะนำ ซึ่งผู้ฟังสามารถที่จะกลับใจเพื่อไม่ให้เกิดความรู้สึกที่เขินอาย คือ ขออภัย ยอมรับผิด และจะไม่คิดที่จะทำอะไร ที่ไม่ถูกต้องต่อผู้อื่น มีความภาคภูมิใจที่มาแมร์ให้ความรักเอ็นดู ทำให้มีกำลังใจต่ออนาคต

พระผู้เป็นเจ้ารับเยาวลักษณ์เป็นลูกของพระองค์ เมื่อในวันที่ 31 ตุลาคม พ.ศ. 2493
เยาวลักษณ์รับศีลล้างบาปในโบสถ์ของโรงเรียนมาแตร์เดอี

มยุรี , วนิดา , งามพริ้ม , เยาวลักษณ์ , ณัษฐา

พระผู้เป็นเจ้ารับเยาวลักษณ์เป็นลูกของพระองค์
เมื่อในวันที่ 31 ตุลาคม พ.ศ. 2493 (ค.ศ. 1950)
เยาวลักษณ์รับศีลล้างบาปในโบสถ์ของโรงเรียนมาแตร์เดอี

คุณแม่ DEODATA รักหนูมากเหมือนหนูเป็นลูกที่เกิดจากคุณแม่ ความรักที่คุณแม่ DEODATA มอบให้หนู หนูขอกราบเท้าขอบพระคุณ คุณแม่ DEODATA อย่างสูงสุดที่ให้ความเอ็นดู เมตตา เอาใจใส่ สนับสนุน ทุกๆ เช้า คุณแม่จะมารอหนูและพวกเรา ช่วยตรวจการบ้าน ช่วยสอนวิชาที่เราไม่เข้าใจและให้การอบรมสั่งสอน นอกจากนี้คุณแม่จะพาพวกเราไปขอพรจากพระแม่มารีในโบสถ์ของโรงเรียน คุณแม่พูดจาไพเราะ มอบความรักพร้อมทั้งให้คะแนนเวลาที่เราทำงานและทำความดี เพื่อให้กำลังใจดียิ่งขึ้น พวกเราจะมีดอกไม้ไปกราบท่าน ท่านจะสอนในเรื่องการบ้านการเรือน เป็นความประทับใจซึ้งใจ เป็นความรักที่หนูมีต่อมาแมร์ตลอดชีวิต ไม่ว่าหนูจะไปอยู่แห่งใด หนูคิดถึงมาแมร์ตลอดชีวิต

หนูคิดว่าทุกวันนี้ที่หนูมีความเจริญรุ่งเรือง พ้นภัยอันตรายต่างๆ เพราะหนูมีมาแมร์ที่คุ้มกันหนู ความรักที่มาแมร์มอบให้หนู หนูขอพรให้มาแมร์ได้รับความรักตอบสนองในทุกๆ พิภพ หนูมั่นใจว่ามาแมร์จะได้รับพรของหนูตามที่หนูได้อธิฐานให้คุณแม่ DEODATA HOCEVAR ตลอดกาล

ในอดีต เวลาไปโรงเรียนมาแมร์และคุณครูสอนหนังสือไม่เคยดุ เอาใจใส่ ให้กำลังใจเหมือนครอบครัวที่อยู่ร่วมกัน

คุณพ่อมารีโอ

เมื่อปี พ.ศ. 2493 (ค.ศ.1950) ได้รับศีลล้างบาป
ซึ่งเป็นมงคลต่อชีวิตและมีอนาคตที่สดใส มาถึงทุกวันนี้ ปัจจุบันนี้ อายุ 91 ปี

<u>นั่งแถวหน้า</u> – มาแมร์ซาเวียร์ , มาแมร์ DEODATA HOCEVAR

<u>แถวหลัง จากซ้าย</u>

<u>ลำดับที่หนึ่ง</u> ณัษฐา ทิพย์มงคล

<u>ลำดับที่สอง</u> งามพริ้ม

<u>ลำดับที่สาม</u> มยุรี ศรีคัมโพธิ์ (มยุรี อิงคนารถ) สมรสกับไพฑูรย์ ศรีคัมโพธิ์ เป็นน้องชายป๋าแต่คนละคุณย่า

<u>ลำดับที่สี่</u> วนิดา

<u>ลำดับที่ห้า</u> เยาวลักษณ์ แพ่งสภา

(คุณนิรุตต์ ศิริจรรยา) ดาราดังของประเทศไทยคือน้องชายคุณมยุรี อาสะใภ้ของเยาวลักษณ์ เรียนชั้นเดียวกันมา เป็นคนใจดีมาก ครอบครัวศิริจรรยา อยู่ถนนหลังสวนหลังโรงเรียนมาแตร์ มีฐานะดีมาก ครอบครัวนี้ลูกๆทุกคนได้ไปศึกษาในต่างประเทศ อยู่ดีกินดี หน้าตาดีหมดทุกคนมีหน้าที่การงานอย่างมีเกียรติ

วันมหามงคล รับศีลล้างบาป

วันที่ 31 ตุลาคม พ.ศ. 2493 (ค.ศ. 1950)

ตลอดชีวิตมีความเจริญรุ่งเรืองพอใจเป็นที่สุดที่มีชีวิตตามพระพรพระผู้เป็นเจ้าประทานให้สมหวังดังบัตรอวยพรทั้งหลายที่ได้รับในขณะที่ศึกษาอยู่ในโรงเรียนมาแตร์และต่างประเทศ ทั้งสองท่านได้จากไปแล้วมาแมร์ซาเวียร์และมาแมร์เดโอดาต้า สุดที่รักและเคารพสูงสุดของเยาวลักษณ์ เป็นมาแมร์ที่ทำคุณประโยชน์สูงสุดให้กับนักเรียนทุกๆ คนที่ได้รับการอบรมจากท่าน ความประทับใจตลอดชีวิต คือ การแสดงออกที่นุ่มนวล พูดจาไพเราะ ให้กำลังใจ คือ มาแมร์ของโรงเรียนมาแตร์

เยาวลักษณ์ ยืนแถว 2 คนที่ 2

วันมหามงคล รับศีลล้างบาป

วันที่ 31 ตุลาคม พ.ศ. 2493 (ค.ศ. 1950)

ท่านรับเป็นคุณแม่ทูนหัวท่านชื่อมาดามมาเชอร์เดร์ส ท่านเป็นชาวฟิลิปปินส์เป็นอาจารย์สอนดนตรีที่เก่งที่สุดให้กับโรงเรียนมาแตร์, ป๋าฟิลิกซ์, เยาวลักษณ์, งามพริ้ม , ณัษฐา ทิพย์มงคล, มาแมร์ DEODATA HOCEVAR, คุณพ่อมารีโอ (Rev. MARIO RUZZEDDU.S.D.E.)

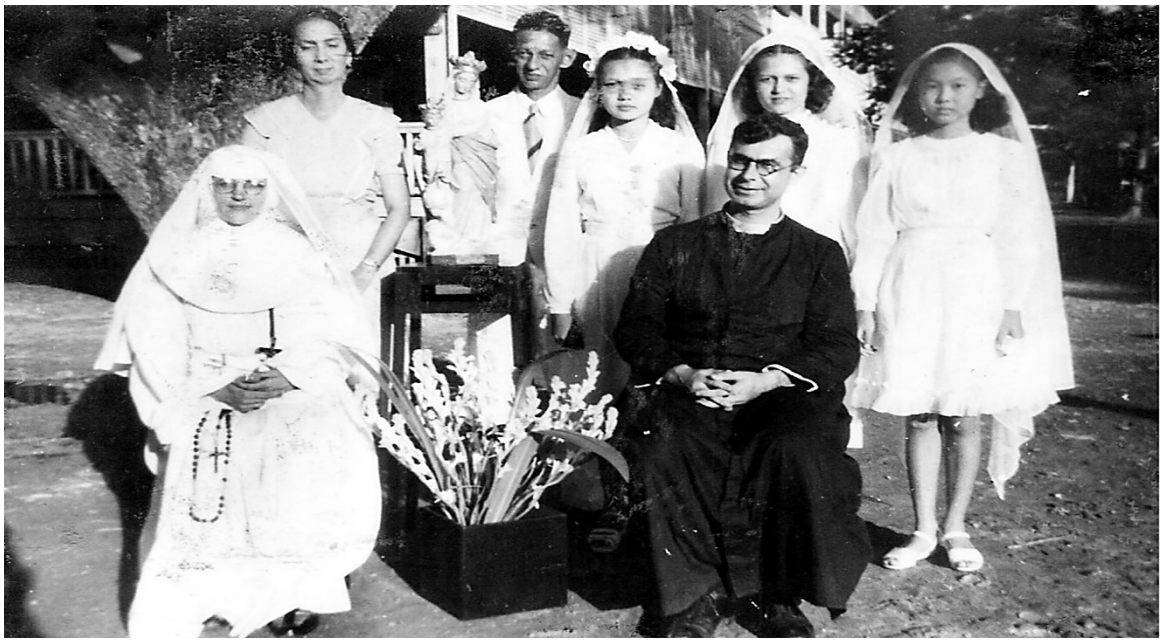

OUR LADY OF THE MIRACULOUS MEDAL

แอนมารี สวรรคนพุมา
ได้
เทวลักษณ์ในวัน
วันฉลองสัมพนต์
วันที่ ๓๑ ตุลาคม พ.ศ
๒๔๙๓. (ค.ศ. 1950)
ใน
วัด ของ โรงเรียน
มหาดไทย
และเป็นวันที่ตั้งตัน
เป็น ลูกของ
พระผู้เป็นเจ้า.

วันที่ ๓๑ ตุลาคม พ.ศ. ๒๔๙๓

Virgin in Adoration Antonio Correggio, 1494-1534

ข้าพเจ้า ขอภวยดวงใจของข้าพเจ้า
แก่พระองค์ด้วย ขอทรงโปรด เปลี่ยน
ดวงใจข้าพเจ้าให้ดีงาม ให้เหมือน
พระคริสตเจ้าทุกวัน ให้เต็มไปด้วยความ
รักต่อพระองค์ และต่อมนุษย์ด้วย

P.S.
Dear Yawalak,
May God bless you —
may you be generous with
Him giving Him all He asks of
you. Be true to Him and
you will be happy.

ให้เด็กหญิงยาวลักษณ์ คำไพร
ใช้นามสกุลพระราชทาน
(ปัจจุบันคือ คุณหญิงวลี พงษ์พานิช
ภรรยา ท่านพลเอกเจริญ)

Happy Birthday
Yavalak!
Love
Kathleen x.

Best wishes for a
very happy Birthday
Yavalak. With love
from.
Marie and Anne
Wheelahan.

To Dear Yavalack,
Wishing you a
very Happy
Birthday Love
Marie McCrack

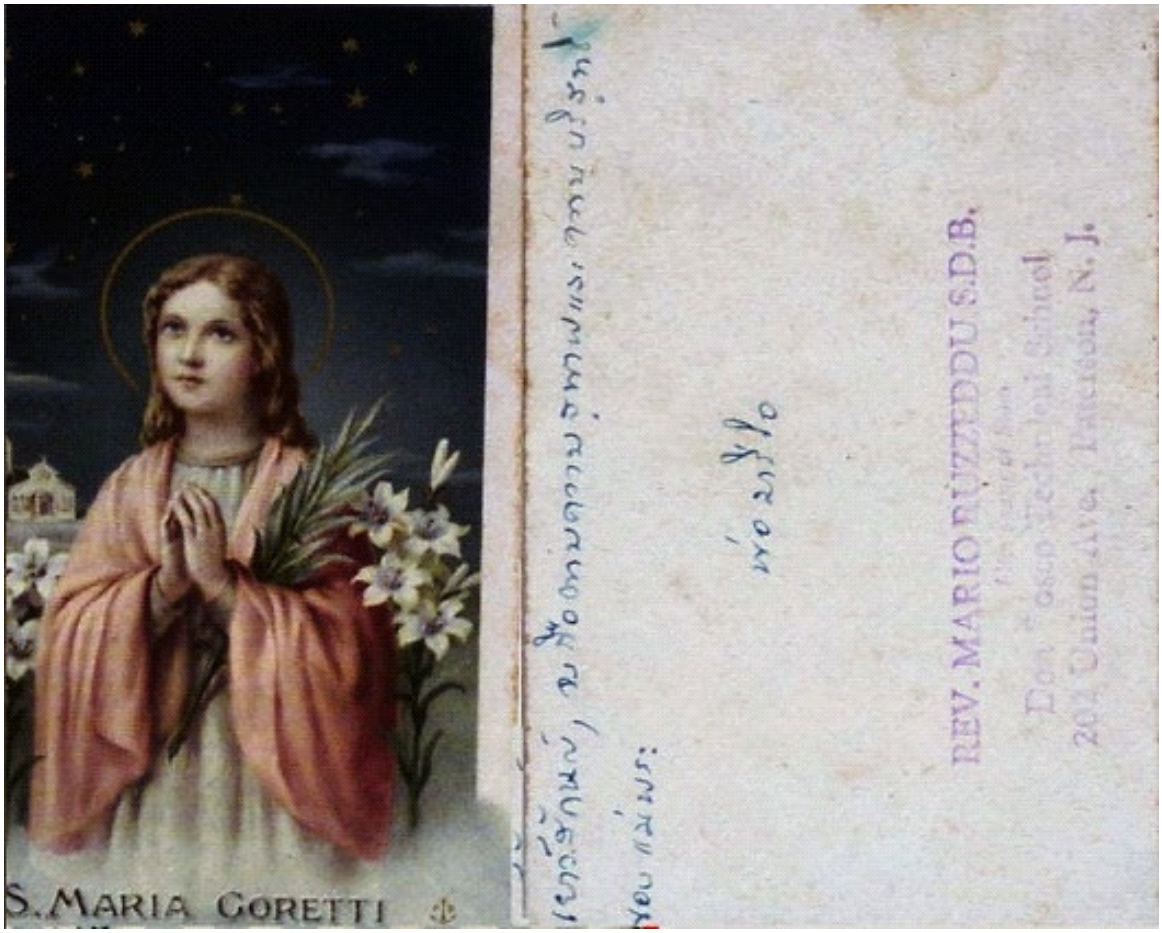
S. MARIA GORETTI
REV. MARIO RUZZEDDU S.D.B.
Don Bosco Technical School
202 Union Ave. Paterson, N. J.

Christmas Wishes
To
Sincere Wishes
for a
MERRY CHRISTMAS
and a
HAPPY NEW YEAR
From.

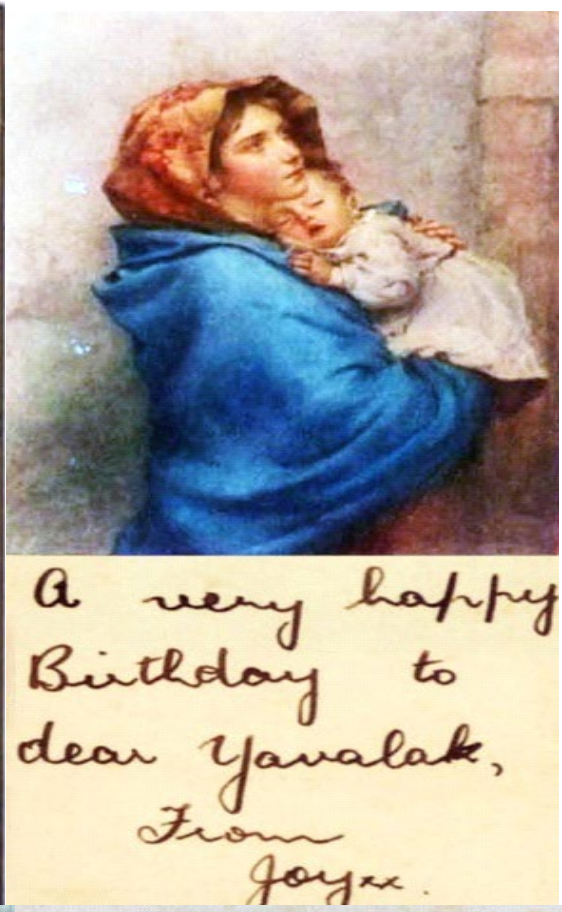

10th Sept. 1952 (พ.ศ. 2495)

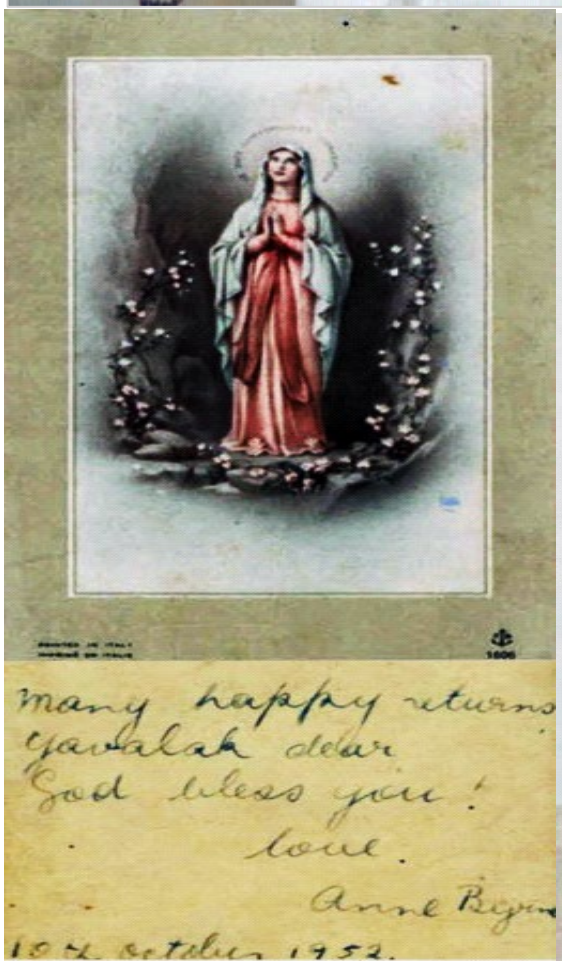

10th October, 1952 (พ.ศ. 2495)

เยาวลักษณ์ที่รัก.
May the Joy and Peace
of Christmas
always be with you
รักาศดีสัน
ป้า.

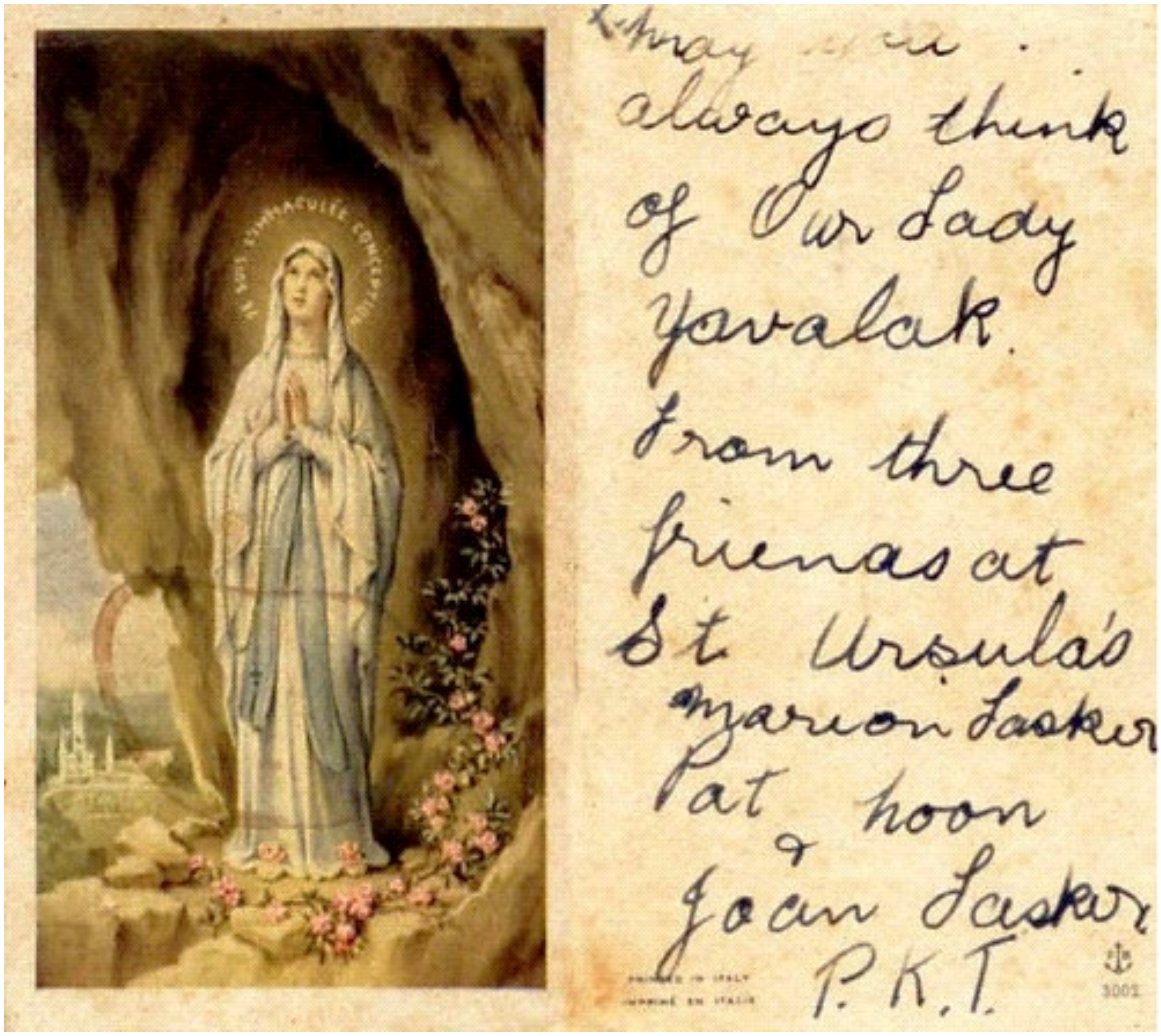
always think
of Our Lady
Yavalak.
From three
friends at
St Ursula's
Marion Lasker
Pat & Joan
Joan Lasker
P.K.T.

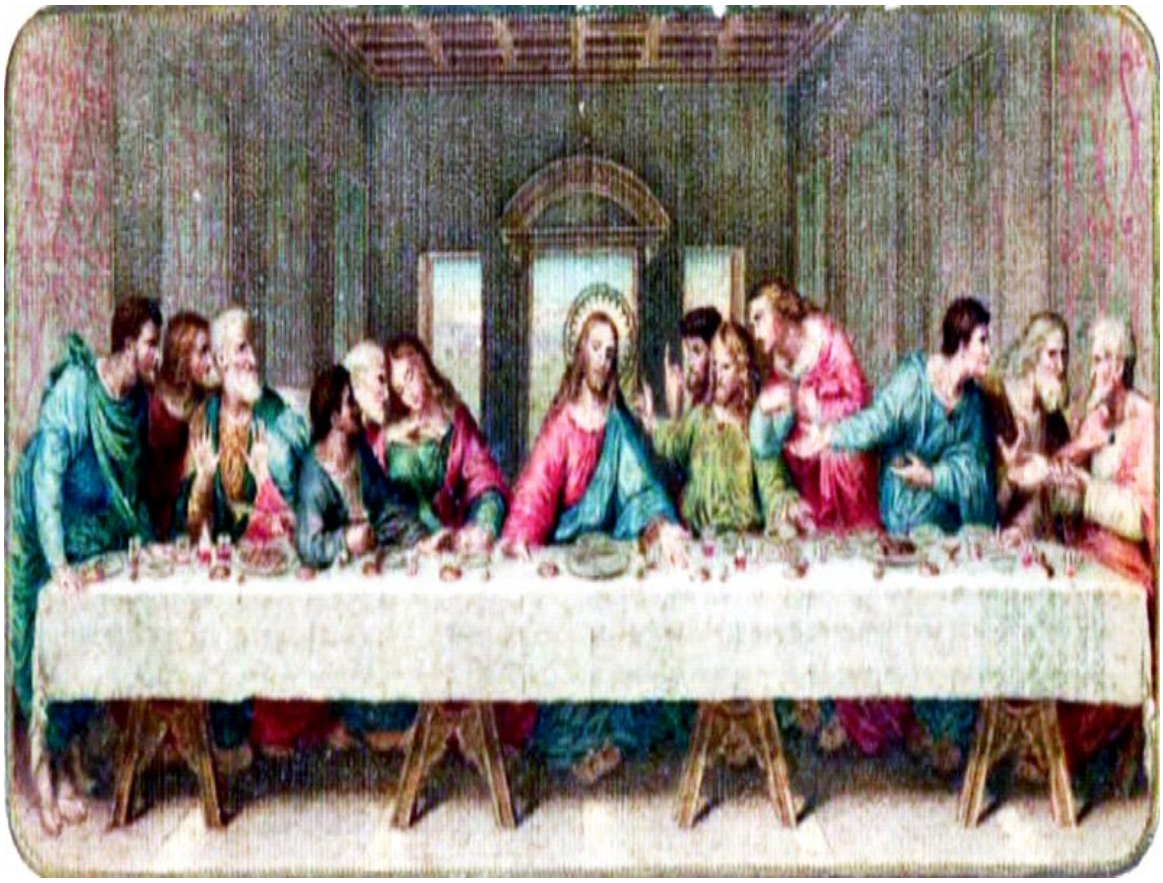

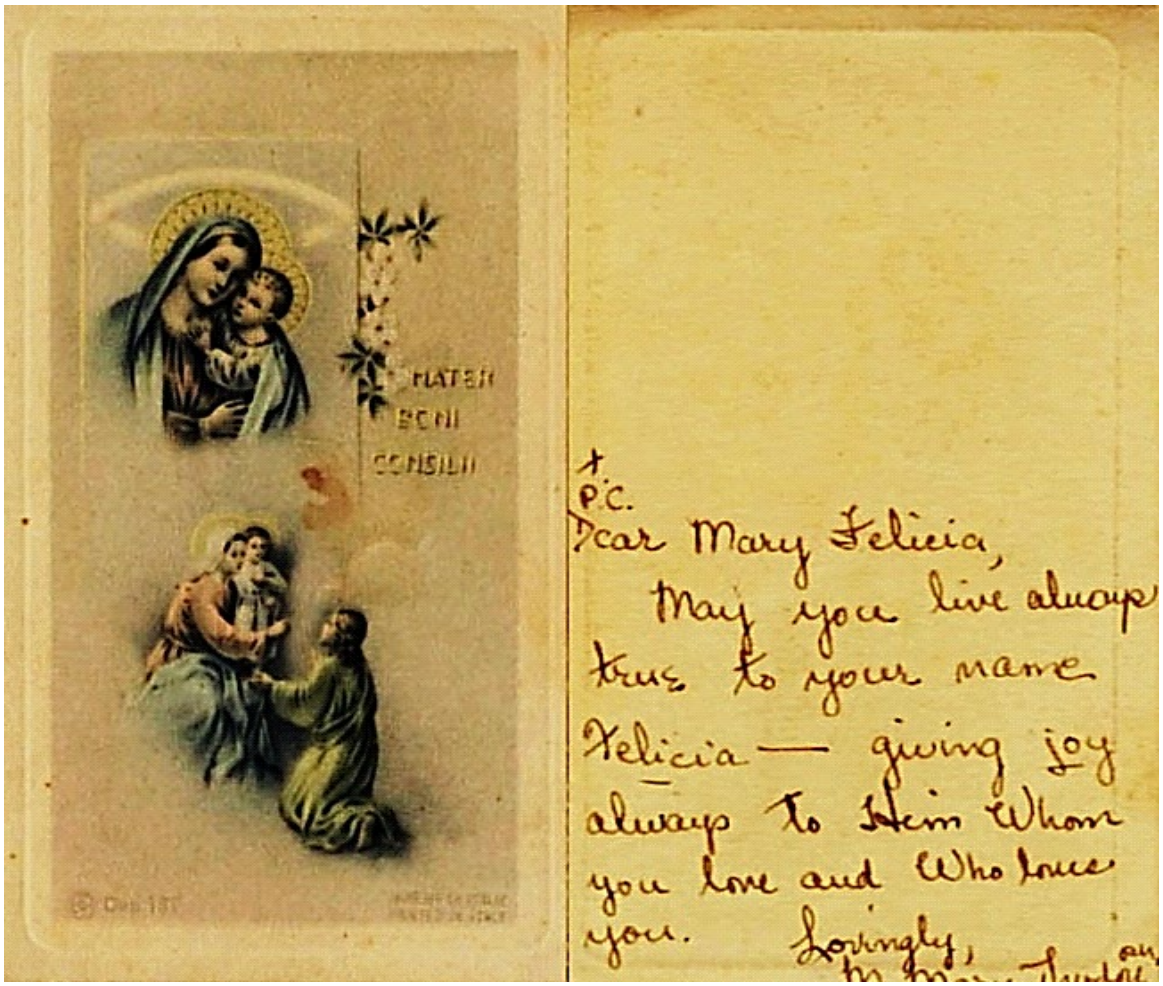
MATER
BONI
CONSILII
P.C.
Dear Mary Felicia,
May you live always
true to your name
Felicia — giving joy
always to Him Whom
you love and Who loves
you. Lovingly,

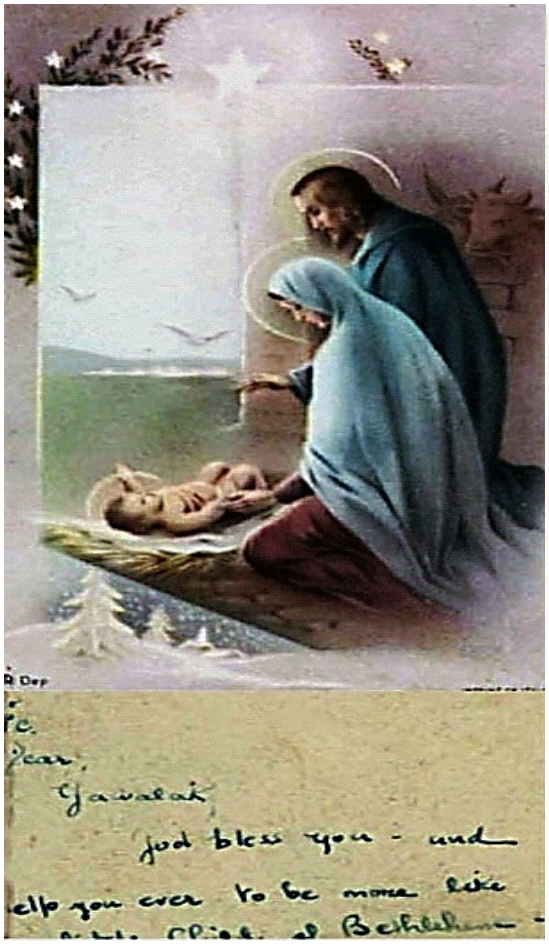
Yavalak,
God bless you - and
help you ever to be more like

REKOMINA
My dearest
Mrs. Yoavalaxana.
Best Wishes
for a
Merry Christmas
and a
Happy New Year
With much love
Yoavalaxana 1966.

MATER
PLENA
DIVINÆ
GRATIÆ
My dear Child -
Pray for me
Mum Frances
Ramedale

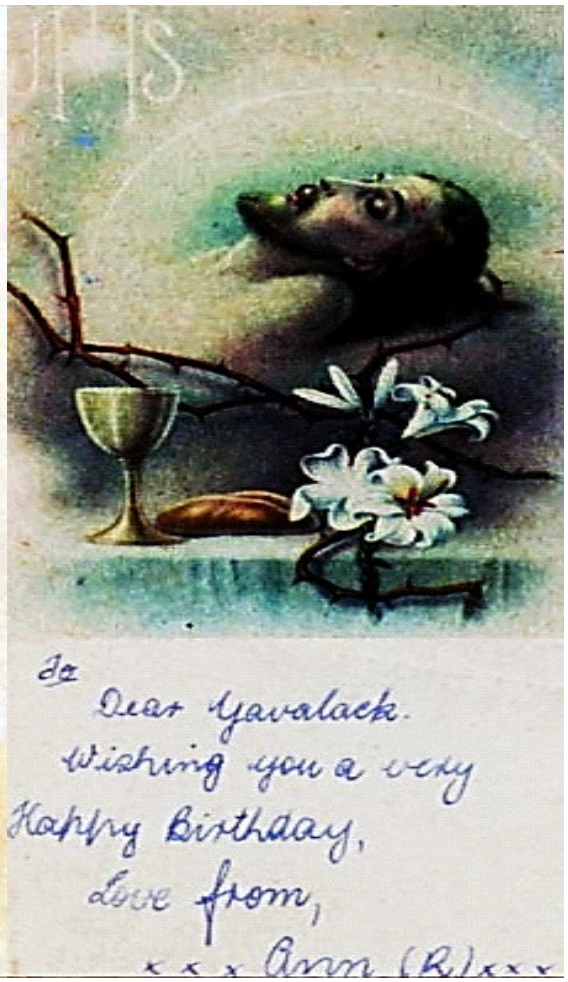
Dear Yavalack.
Wishing you a very
Happy Birthday,
Love from,
xxx Ann (R) xxx

ให้ดูคนเยาว์กันมนี่ต่อ
ตามที่ ๑.

"Javalak"

Act of Consecration to the Immaculate Heart of Mary

(St. Louis de Montfort's Consecration)

"I. N., a faithless sinner — renew and ratify today in thy hands, O Immaculate Mother, the vows of my Baptism; I renounce forever Satan, his pomps and works; and I give myself entirely to Jesus Christ, the Incarnate Wisdom, to carry my cross after Him all the days of my life, and to be more faithful to Him than I have ever been before.

"In the presence of all the heavenly court I choose thee this day for my Mother and Mistress. I deliver and consecrate to thee, as thy slave, my body and soul, my goods, both interior and exterior, and even the value of all my good actions, past, present and future; leaving to thee the entire and full right of disposing of me, and all that belongs to me, without exception, according to thy good pleasure, for the greater glory of God, in time and in eternity. Amen."

Nihil Obstat: Thomas W. Smiddy, S.T.D., Censor Librorum
Imprimatur: ✠THOMAS EDMUNDUS MOLLOY, Bishop of Brooklyn
SACRED HEART INTERNATIONAL FOUNDATION FUND
PRINTED IN U.S.A. OMAHA, NEBRASKA, U.S.A.

In the Cross is salvation
In the Cross is joy of spirit
In the Cross is strength of mind

Sometimes, 'tis true, hot tears will come,
But I can only kiss my cross;
For when it weighs and makes a wound
I know He loves me most.

Heavy? Yes, but 'tis His gift,
His pledge of love to me;
Rough? Perhaps; yet smoother far
Than His on Calvary.

I love it, love it—my Master's cross
I fold it to my breast;
For words of light are written there;
"Because I love thee best."

Take all I have, my Jesus,
And give Thyself to me;
My life with all its moments
I consecrate to Thee.

Deep in Thy heart, O hide me,
Hide me and those I love,
That we may meet when life is o'er
In Thy bright home above.

At Christmastime

Ste Thérèse de l'Enfant-Jésus

Be ye perfect
as your Heavenly
Father is perfect.

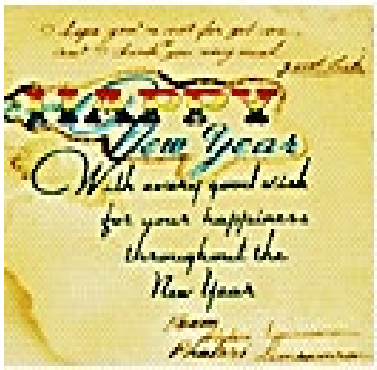
New Year
With every good wish
for your happiness
throughout the
New Year

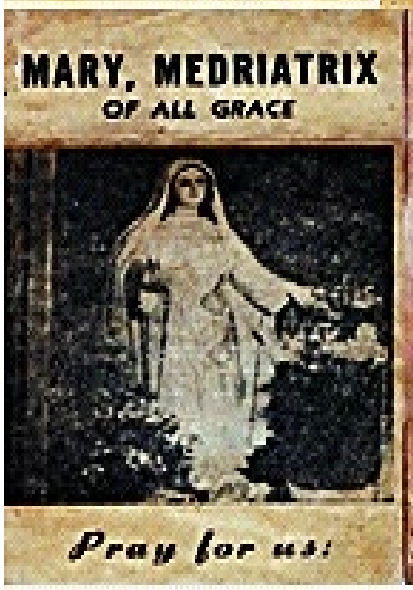
MARY, MEDRIATRIX
OF ALL GRACE
Pray for us!

NOVENA
to
Mary, Mediatrix of All Grace

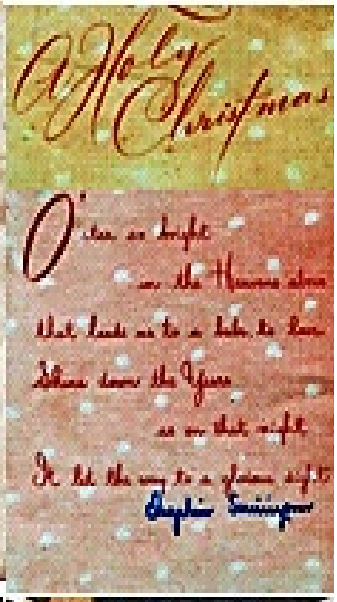
A Holy Christmas

MERRY CHRISTMAS

Greetings

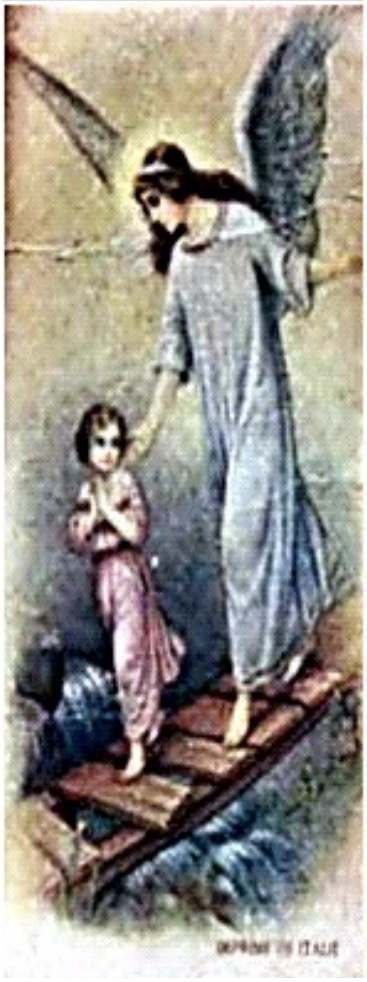

Magnificat
anima mea
DOMINVM

Christmas
Blessings

S.V.C. 1953.

X . . dear yaroslah.
good-bye, dear yaroslah.
God Bless you is
the loving wish of
your Ashalian
friends.
With special love
from.
Maria.

Cathedral S.V.C. 1953.

Lord Jesus, cover with the protection of Thy Divine Heart Our Holy Father the Pope, be to him light, strenght and consolation.

Adiuvet Deus et eo frui.

PRAYER FOR PRIESTS

"O Jesus, Eternal Priest, keep these Thy servants within the shelter of Thy Sacred Heart, where none may harm them.

"Keep unstained their anointed hands, which daily touch Thy Sacred Body.

"Keep unsullied the lips purpled with Thy Precious Blood.

"Keep pure and unearthly hearts sealed with the sublime marks of Thy glorious priesthood.

"Let Thy holy love surround them and shield them from the world's contagion.

"Bless their labors with abundant fruit, and may the souls to whom they minister be here below their joy and consolation and in heaven their beautiful and everlasting crown. Amen."

In festo Ascensionis 1935

✠ MICHAEL

Archiepiscopus Manilensis

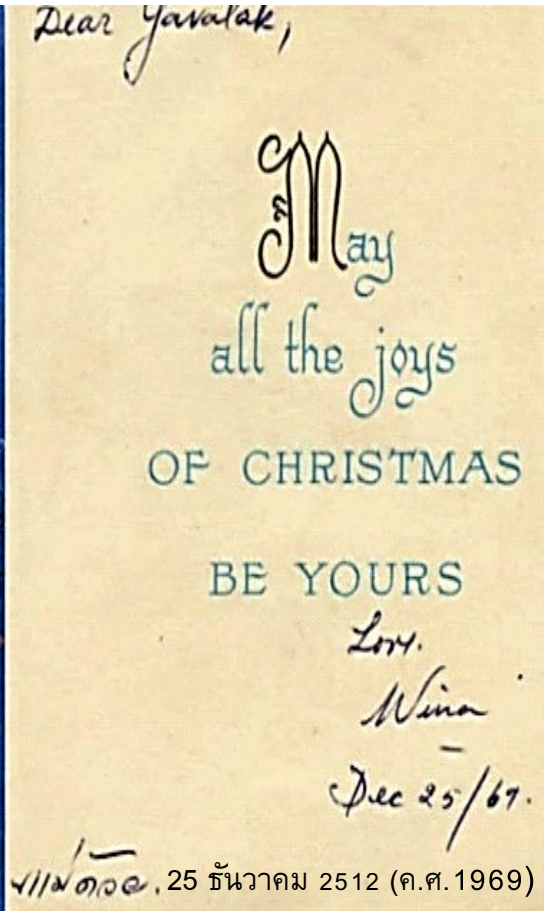

แม่ดาว. 25 ธันวาคม 2512 (ค.ศ.1969)

R.383
Que le miséricordieux Christ Roi vous éclaire
vous sanctifie et vous protège car il est la Vie
la Lumière et la Paix du monde.

EGO SUM
PANIS VIVUS

EST
CORPS
ASSEMBLERONT LES AIGLE

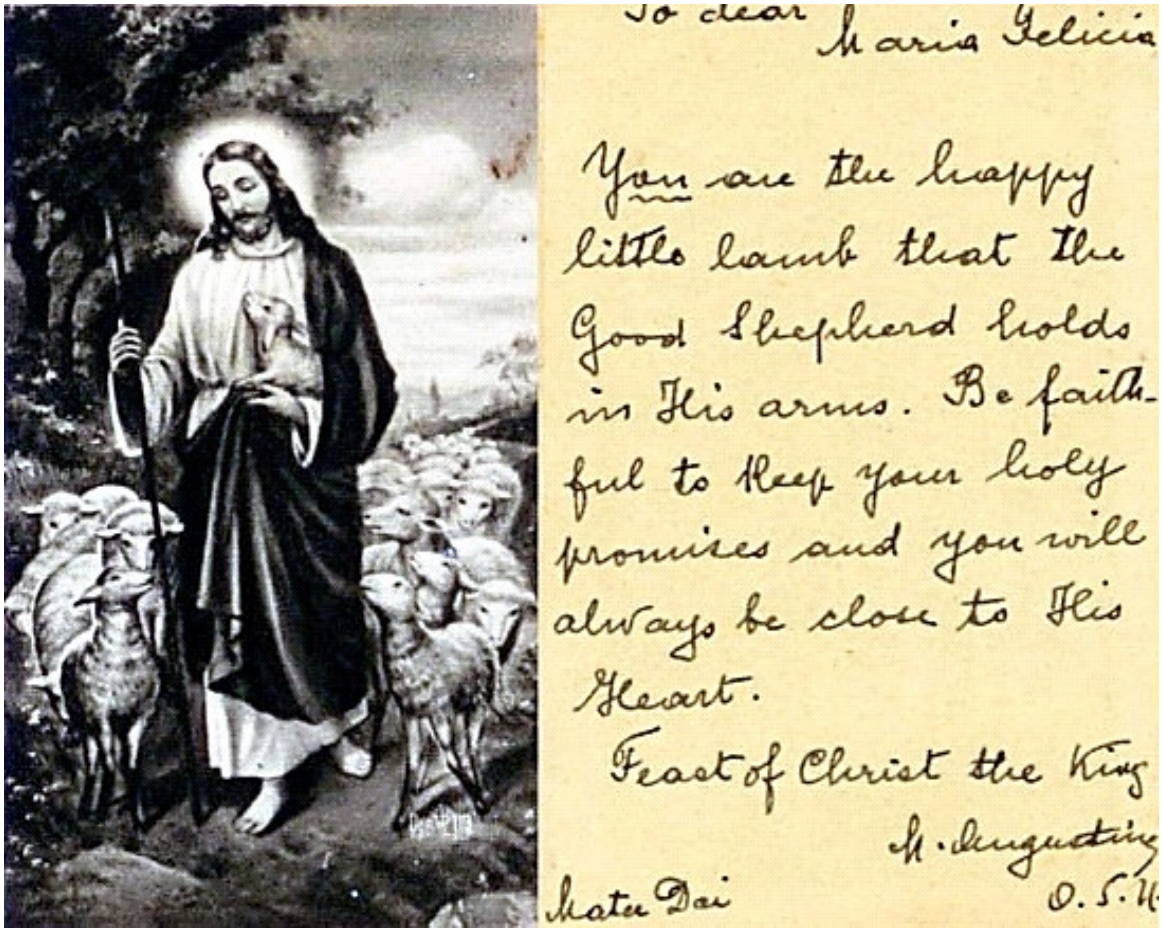

วันมหามงคล รับศีลล้างบาป

วันที่ 31 ตุลาคม พ.ศ. 2493 (ค.ศ. 1950)

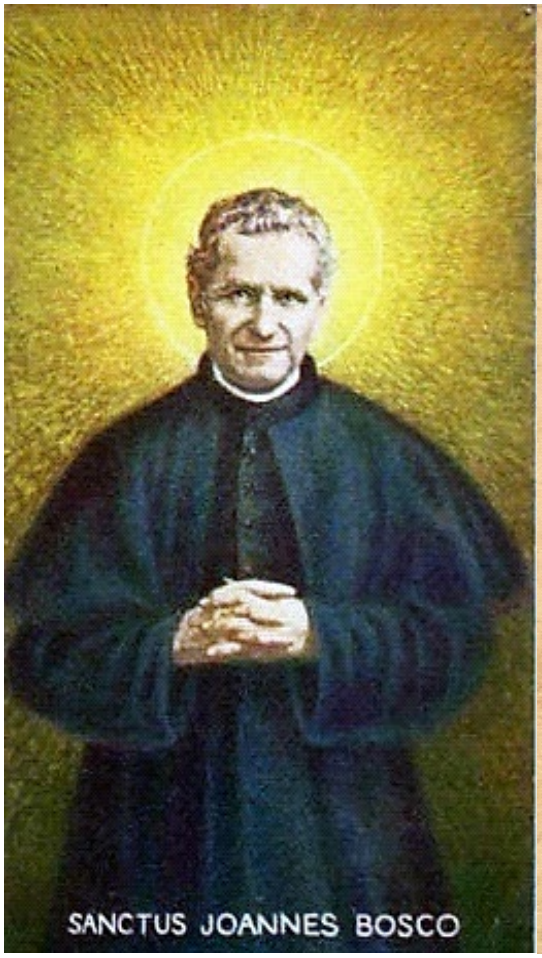
SANCTUS JOANNES BOSCO

Diev a tant aimé le monde
qv'il lvi a donné
son Fils Vniqve S. Jean

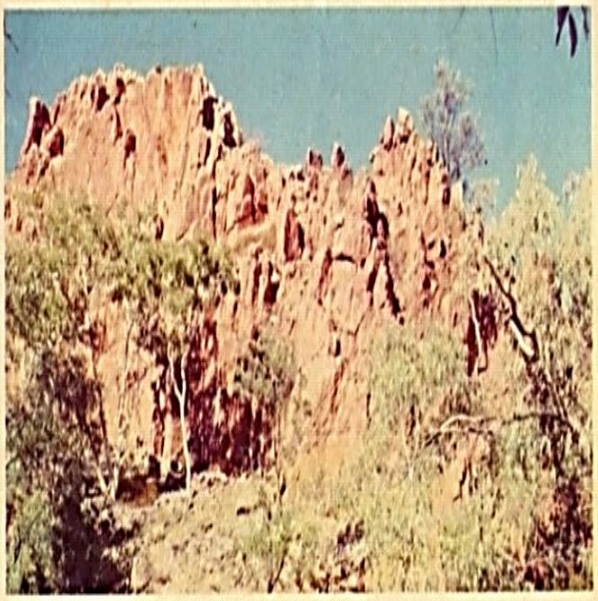

Ancient Earth Formation, Mt. Conway, N.T.

Seasons Greetings

Dear Lucky.

Thank you for your very kind letter. I do assure you it was great pleasure for me to know you - and to know you in the S.W.C.A Residence with us.

I too must thank you for your many expressions of gratitude, your courtesy & kindly, happy nature, which is all a very happy memory.

I shall think of you too at Xmas tide - and wish you many happiness & all the good fortune you deserve.

Thought this Card - view of Central Australia, may interest you.

With happy memories

Yours sincerely

Victoria Mackay

Avenue Rd. Nunan

S.W. AUSTRALIA

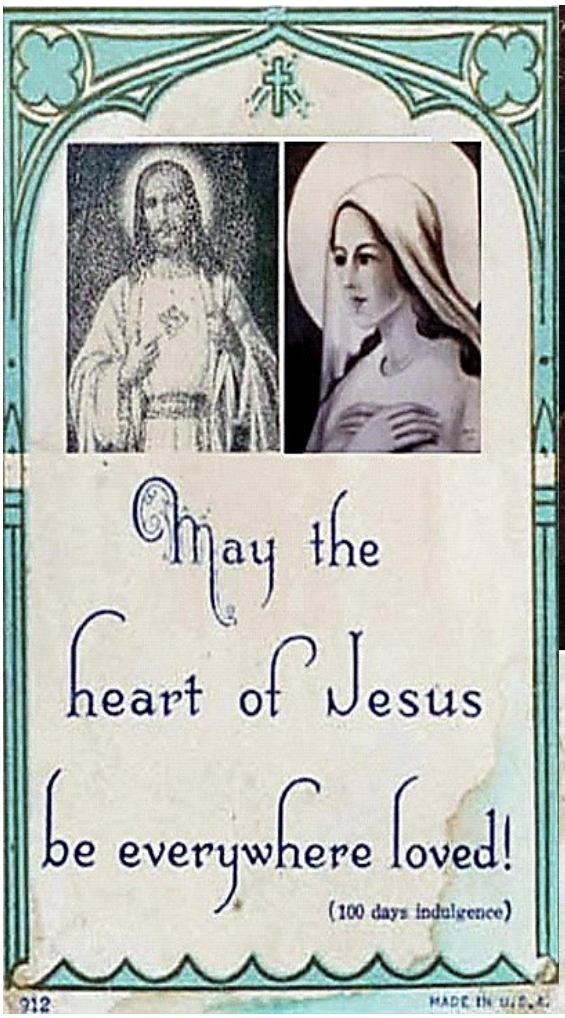

To dear
Yawalak with
Birthday Greetings
from
M. Aloysius
O.S.B.

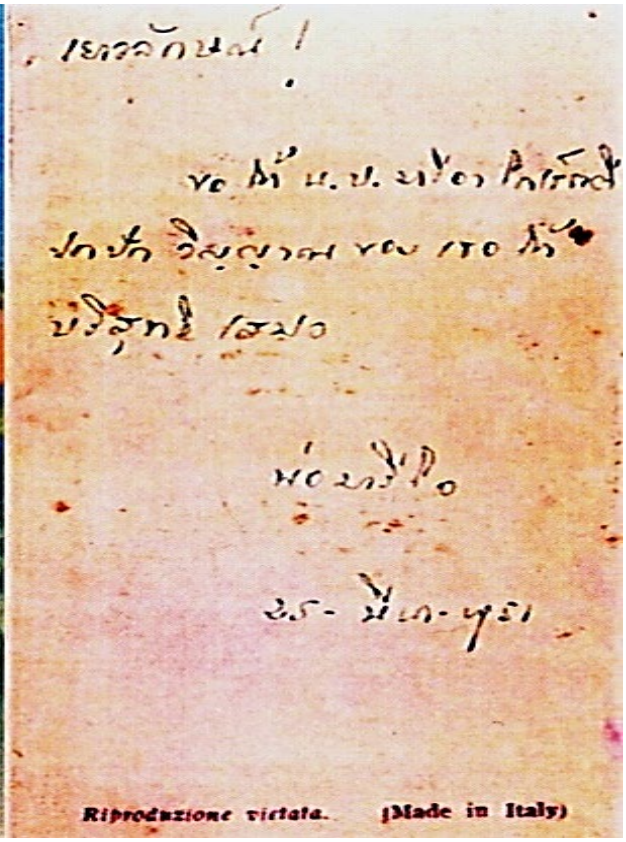

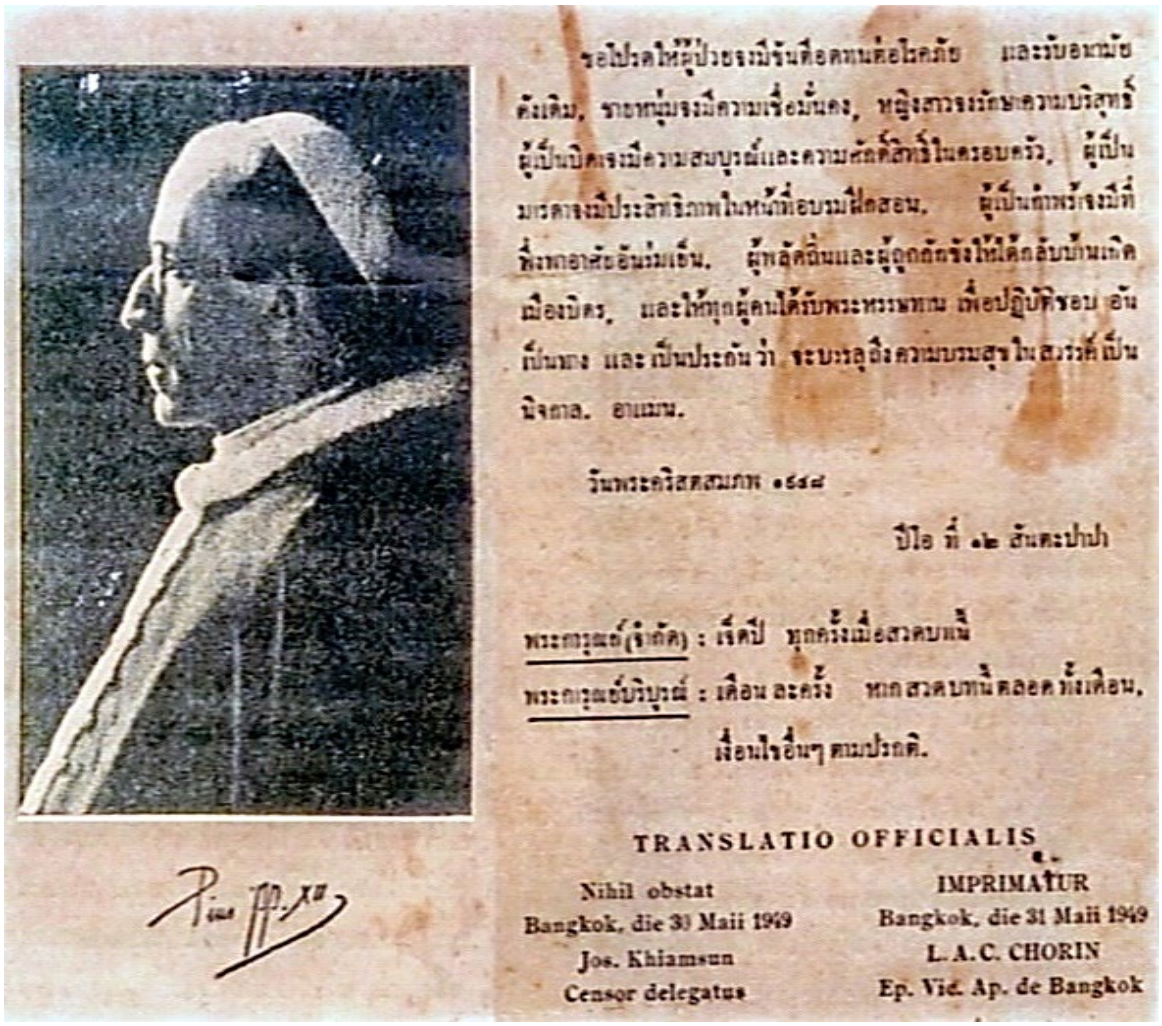

ขอโปรดให้ผู้ป่วยจงมีขันติอดทนต่อโรคภัย และรับอาณัติดังเดิม, ชายหนุ่มจงมีความเชื่อมั่นคง, หญิงสาวจงรักษาความบริสุทธิ์ ผู้เป็นบิดาจงมีความสมบูรณ์และความศักดิ์สิทธิ์ในครอบครัว, ผู้เป็นมารดาจงมีประสิทธิภาพในหน้าที่อบรมสั่งสอน, ผู้เป็นท่านพี่จงมีที่พึ่งพาอาศัยอันมั่นเย็น, ผู้หลงผิดและผู้อุกฉกรรจ์ให้ได้กลับบ้านเกิดเมืองนิตร, และให้ทุกผู้คนได้รับพระพรมหาทาน เพื่อปฏิบัติชอบ อันเป็นทาง และเป็นประกันว่า จะบรรลุถึงความบรมสุขในสวรรค์เป็นนิจกาล. อาเมน.

วันพระคริสตสมภพ ๑๙๔๙

ปีโอ ที่ ๑๒ สันตะปาปา

พระกรุณา(จำกัด) : เจ็ดปี ทุกครั้งเมื่อสวดบทนี้

พระกรุณาบริบูรณ์ : เดือนละครั้ง หากสวดบทนี้ตลอดทั้งเดือน, เงื่อนไขอื่นๆ ตามปรกติ.

Pius PP. XII

TRANSLATIO OFFICIALIS

Nihil obstat
Bangkok, die 30 Maii 1949
Jos. Khiamsun
Censor delegatus

IMPRIMATUR
Bangkok, die 31 Maii 1949
L. A. C. CHORIN
Ep. Vic. Ap. de Bangkok

M̄E

SOUVENIR
DU
50e ANNIVERSAIRE
DE MON
Ordination Sacerdotale
1900 ... 24 Juin ... 1950

Misericordias Domini in aeternum cantabo
(Ps. LXXXVIII, 1.)

Ad insulas longe divulg[illegible] est Nomen [illegible]uum. (Eccli., XLVII, 17).

A. CHANELIÈRE,
M. Ap.

Good-bye Yavalah.
I wish you all the best
of luck for the future.
I hope you will remember
me sometimes
Frank Shotter
Pat. Ellis

ที่ระลึกในวันรื่นเริงต่างๆ.

"ผู้ที่ได้ยอมรับและปฏิบัติตาม
ข้อบังคับของเรา ผู้นั้นแหละรัก
เราจริง ตนที่รักเราจริง พระบิดา
ก็จะทรงรักผู้นั้น เราก็จะรักผู้นั้น
ด้วย และเราจะแสดงตัวเราให้
ปรากฏแก่ผู้นั้น.

(ยักษ์ใหญ่).

24 มี.ค. 1949.

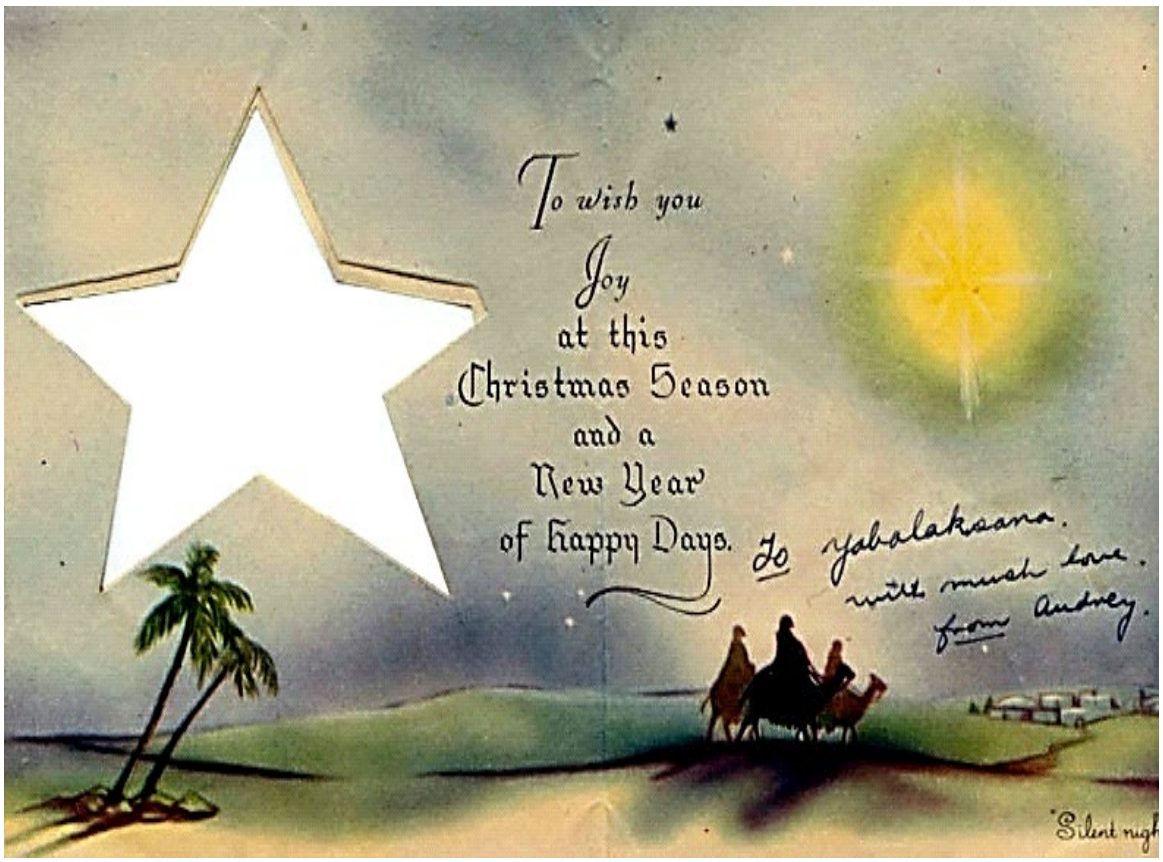

Petersen

27 Oct 49

วันนี้ตามความปรารถนาของ
พระกุมารเกิด ร.ด.ส.
ตั้งนาน และปีใหม่

พ่อมารีโอ

Feb.

Mater Dei, July 8, 1952.

Dear Yaowaloke,

To-day are at Mater Dei two Hamilton girls who will in a few days see you at Lamidale. I cannot miss the occasion to write you a few lines. Did you get the letter I sent you with Lucy? I am very pleased to hear you are a good girl and making nice progress in English. Will change your school! To be with the Mothers is the best place for you. You want to Australia next month? I hope to visit Sydney. — Dear Yaowaloke, God bless you. Your devoted in Christ

Mother Xavier

Nr. 303. M. Spöil. VMS.

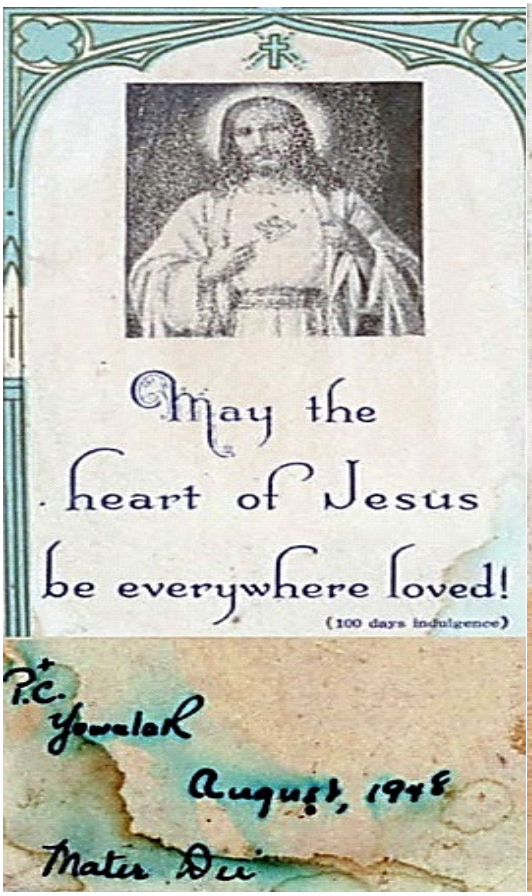

วันที่ 31 ตุลาคม ค.ศ. 1948 (พ.ศ. 2491)

ที่ระลึก

ปีแม่พระ

7 มิถุนายน 1987

สมโภชพระจิตเจ้า

ถึง

15 สิงหาคม 1988

สมโภชแม่พระได้รับเกียรติยกขึ้นสวรรค์

.....

คุณพ่อ อันเดร สนิท ลุลิตานนท์

โรงเรียน นารีวิทยา

ราชบุรี 70000

17 มกราคม 1949

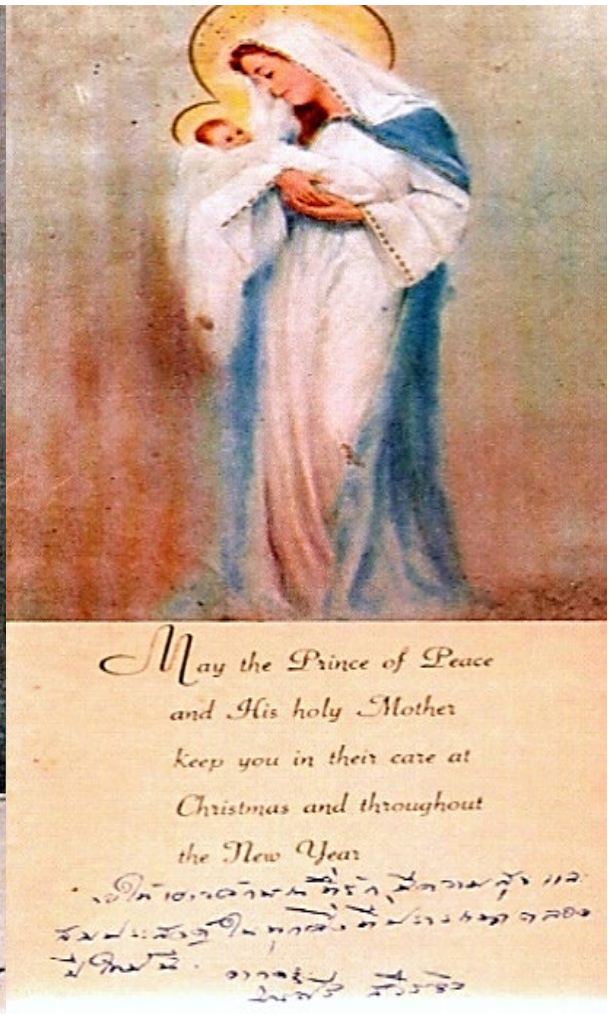
May the Prince of Peace
and His holy Mother
keep you in their care at
Christmas and throughout
the New Year

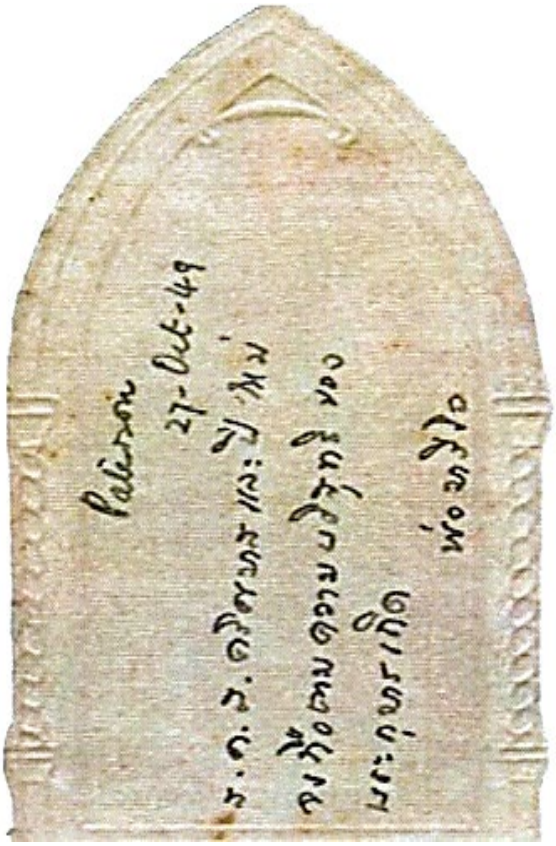
Palermo
27-Oct-49

ภาพจากงานถวายบังคมพระบรมรูป พระปิยมหาราช ในปี พ.ศ. 2494 (ค.ศ.1951)

วันที่ 23 ตุลาคม 2494 **<u>มาแมร์ซาเวียร์</u>** ปลื้มพวกเรามากท่านรักพวกเราทุกคน รักเหมือนลูกของท่าน และคอยกำกับดูแลอย่างใกล้ชิดในขณะเดียวกัน ท่านก็ภูมิใจที่มีคนเป็นจำนวนมากที่มายืนดูพวกเรา มาแมร์ฝั่งใจที่ผลงานต่าง ๆสำเร็จลุล่วงไปด้วยดี ท่านสบายใจมาก ท่านให้ความรักพวกเราอย่างซาบซึ้งเปรียบเสมือนแม่คนหนึ่งที่พวกเราได้รับความกรุณาอย่างหาที่เปรียบไม่ได้

ชีวิตที่ศึกษาในโรงเรียนมาแตร์ เป็นชีวิตที่เลอเลิศที่สุดๆ มาแมร์ เพื่อนๆ สิ่งแวดล้อม อาจารย์ทุกท่านดีสมบูรณ์แบบ มีความสุขในทุก ๆ วัน มาแมร์ใจดีที่สุด รักพวกเรา เปรียบเสมือนลูกของท่านจบแล้วก็หาโรงเรียนในต่างประเทศให้ ออกหนังสือรับรอง ทำทุก ๆ อย่างให้เดินทางได้อย่างสะดวก

กราบเท้า กราบขอบพระคุณทุก ๆ ท่านที่ให้คำสอนต่าง ๆ สามารถดำเนินชีวิตที่ดีมาถึงปัจจุบัน 2567 ได้รับความสุขมาโดยตลอด

จากซ้าย - หม่อมเจ้าหญิงวุฒิวิฑู วุฒิชัย, พี่ฤดี เพชรชาติ, เจนจิตร เพ็ญกุล, เยาวลักษณ์ แพ่งสภา

มาแมร์ซาเวียร์
เยาวลักษณ์

เยาวลักษณ์

เยาวลักษณ์

ดาราของโรงเรียนตลอดกาล ทุกครั้งที่มีงานโรงเรียน พวกเราจะได้รับหน้าที่จากมาแมร์ให้ไปดำเนินงานต่าง ๆ เช่น ออกร้านร่วมงานกับโรงเรียนที่อยู่ในเครือข่ายด้วยกัน มาแมร์ให้โอกาสพวกเราแสดงออกได้อย่างอิสระในภารกิจต่างๆ พวกเราจึงติดเป็นนิสัยมีความมั่นใจในการดำเนินชีวิต เป็นชีวิตที่มีเงินก็ซื้อไม่ได้ เป็นช่วงหนึ่งที่ดีของชีวิตอยากให้เยาวชนรุ่นต่อไปได้มีโอกาสเป็นที่รักของผู้อยู่ใกล้ชิด ให้ความอบอุ่น ให้กำลังใจ

มาแมร์และคุณครูทุกท่านไม่เคยดุว่ากล่าวอย่างรุนแรงและไม่เคยตี หรือทำโทษนักเรียน อย่างมากที่สุดก็คือให้คัดลายมือ 3-5 หน้า ซึ่งเยาวลักษณ์ไม่เคยแม้แต่ครั้งเดียวที่โดนทำโทษ มาแมร์จะใช้วาจา ลูกรักของพระผู้เป็นเจ้าอยู่ตลอดเวลา ให้ความอบอุ่น สอนให้ร้องเพลง ให้ทำกิจกรรมที่เป็นประโยชน์ต่อส่วนรวมอย่างสนุกสนานและมีความสุข ที่อยากจะไปโรงเรียนทุกวันเพราะมีเพื่อนดีๆคอยเราอยู่

ภาพถ่ายเมื่อปี พ.ศ. 2494 (ค.ศ.1951)
ในงานถวายบังคมพระบรมรูป พระปิยะมหาราช

พี่สุมิตรหมาย ธรรมสโรช (หลังเยาวลักษณ์) เป็นพี่ที่ใจดี
เล่นละครด้วยกัน น้ำใจช่วยเหลือตลอดเวลาอารมณ์เยือกเย็น

งานประจำปี

ในวันคริสต์มาสของทุกๆปี

โรงเรียนฝรั่ง-อย่างที่เรียกกันในสมัยก่อน จะมีการจัดงานเฉลิมฉลอง พร้อมด้วยการแสดงจากเหล่านักเรียนของโรงเรียน

ในภาพเป็นงานประจำปีของมาแตร์เดอีวิทยาลัย เมื่อวันคริสต์มาส ปี พ.ศ. 2495

เรื่องราวที่จัดแสดงเป็นการสรรเสริญบุคคลผู้มีความสำคัญอย่างสูงต่อศาสนาคริสต์ ก็คือนักบุญยอแซฟ และพระแม่มารี

โดยมี ม.ร.ว.แน่งน้อย เกษมศรี (ซ้าย) และเยาวลักษณ์ แพ่งสภา เป็นนักแสดงนำของเรื่อง

นิตยสารรายปักษ์

"ดิฉัน" 31 สิงหาคม 2552

เล่นละครเป็นนางเอกบ้างนางฟ้าบ้างทุก ๆ ครั้งมาแมร์จะปลื้มใจมากยิ่งเห็นว่าเยาวลักษณ์แต่งตัวขึ้นเล่นอย่างไม่เคอะเขินไม่อาย มาแมร์จะมีความมั่นใจและชื่นใจสนับสนุนส่งเสริมสั่งสอนให้เก่งยิ่งขึ้น การอบรมต่าง ๆทำให้เวลาเดินทางไปต่างประเทศตั้งแต่อายุ 17 ปี แต่สามารถเดินทางได้อย่างองอาจ อาจหาญ กล้าไม่หวาดกลัว

หม่อมราชวงศ์ แน่งน้อย เกษมศรี

เป็นรุ่นพี่ซึ่งเป็นคนสวย ผิวงาม รูปร่างดี เรียนเก่ง มีน้ำใจประเสริฐสุด นอกจากจะให้ความรักและเอ็นดู ต่อรุ่นน้องแล้ว ยังให้กำลังใจด้วย เป็นที่รักของมาแมร์ทุกๆ ท่านและเพื่อนๆ ทุกๆ คนด้วย

พี่สุมาลย์แม้น เยาวลักษณ์ พี่สุมิตรหมาย ธรรมสโรช

พี่สุมิตรหมาย ธรรมสโรช (สิทธิพงศ์) ดวงใจ ทวีสิน

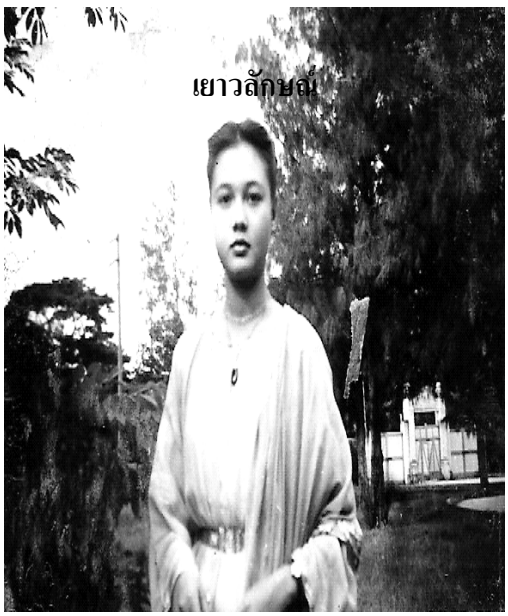

เยาวลักษณ์เป็นขวัญใจของมาแมร์และเพื่อน ๆ
ทุกครั้งที่โรงเรียนมีการแสดงละครเลือกให้เยาวลักษณ์เป็นตัวเอก

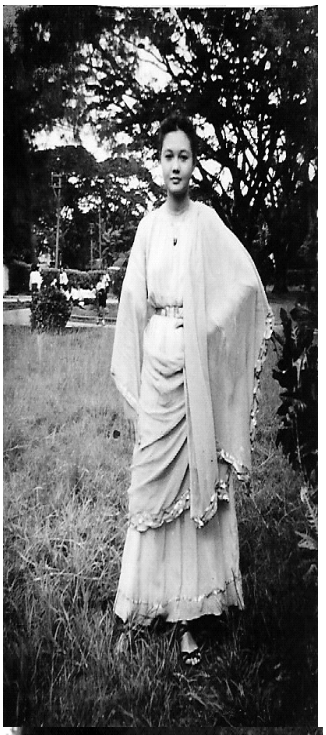

ทุกครั้ง ที่โรงเรียนได้รับเกียรติต้อนรับท่านผู้ใหญ่ที่มียศทางศาสนา และท่านผู้ใหญ่ในราชการ ของประเทศไทย และต่างประเทศ เยาวลักษณ์จะได้รับเลือกให้เป็นผู้นำของนักเรียนทั้งโรงเรียน กล่าวคำแสดงการคารวะต่อท่านผู้มีเกียรติ เนื่องจากมีความกล้าและเสียงดัง อ่านชัดถ้อยชัดคำ บุคลิกนุ่มนวลขอกราบเท้าขอบพระคุณมาแมร์และคุณครูทุกท่าน ที่กรุณาเมตตาให้การสนับสนุนเยาวลักษณ์มาโดยตลอด

ดาราของโรงเรียน เวลามีงานจะได้รับเลือกให้แสดง และครูก็จะสอนเต้นรำ ถ้ามีแขกบ้านแขกเมืองมา เยาวลักษณ์จะได้เป็นผู้นำกล่าวคำอวยพรแทนนักเรียนทั้งโรงเรียน (ไม่ใช่เก่งอะไร แต่กล้าแสดงออก เสียงไม่สั่น เสียงดัง พูดชัดเจนไม่เคยประหม่า หรือทำตัวเด๋อด๋า เก้งก้าง เดินยิ้มระรื่น ชอบมาก) ในอดีตไม่มีการใช้เครื่องขยายเสียงใด ๆต้องเป็นธรรมชาติเนื่องจากเครื่องสื่อสารต่าง ๆ ไม่อำนวย อาจารย์ที่สอนให้รำไทยเก่งมาก สามารถสอนท่ารำต่างๆทำให้ได้รับความรู้เพิ่มเติมในการรำไทย

หนังสือพิมพ์ แสนสุข

งานบุณยวานิช

ซึ่งจัดขึ้น ณ บริเวณ

วัดอัสสัมชัญ

และ

โรงเรียนอัสสัมชัญ

เมื่ออาทิตย์ที่ ๓ ก.พ. นี้

คุณเยาวลักษณ์ ศรีคำโภชน์

แห่ง

มาแตร์เดอีส์

กำลังขายของให้แก่ผู้ที่มาเที่ยวชมงาน

หลักเมือง

ปีที่๗ ฉบับที่๑๑๘ วันจันทร์ที่ ๑๙ พฤศจิกายน พ.ศ. ๒๔๙๔ ราคา ๗๕ ส.ต.

สาว "มาแตร์" เปนนางงามชายหาด

คุณเยาวลักษณ์ ศรีคำโภชน์ สาวงามจากมาแตร์ – เดอี มาได้รับการคัดเลือกเปนนางงามชายหาดบางแสน ของการทอดกฐินของสมาคมพ่อค้าไทย ในพระบรมราชูปถัมภ์ ที่จังหวัดชลบุรี เมื่อวันที่๑๑เดือนนี้ ภาพโดย สุพัฒน์ – เฉลยลาภ

รูปถ่าย พ.ศ. 2494 ถ่ายในโรงเรียน จำได้ว่า มีหนุ่มเข้ามาส่งน้อง

เป็นเพื่อนเยาวลักษณ์ที่โรงเรียน ขอถ่ายภาพตอนเช้า แล้วส่งมาให้อย่างดี

ถ่ายรูปคู่กับประภาศรี วนกุล เป็นเพื่อนที่แสนดี ถ่ายหน้าห้องพักในโรงเรียน คอยดูแลเอาใจและห่วงใย ที่บ้านมีฐานะดีมากรับไปเที่ยวเป็นประจำ

เวลาพักเที่ยงก็นั่งคุยกัน สนุกมากชีวิตที่ไม่มีทุกข์ ไม่รู้จักความลำบาก รู้อย่างเดียว พ่อแม่เลี้ยงดูดี มีกินมีใช้ แต่พอออกเรือนแต่งงานแล้ว ความทุกข์ ความรับผิดชอบก็ตามมา เป็นคลื่นแม่น้ำคลื่นทะเล คนเราถ้ารู้จักคิด รู้จักวางแผนจึงจะครองชีวิตอยู่ได้

สมทรง บุณยาหาร - เยาวภา ภมรมนตรี - ดวงตา สนิทพันธุ์ - เยาวลักษณ์

ขอแนะนำท่านที่เป็นศิษย์เก่าและใหม่ ควรจะไปหาหนังสือ มี 3 เล่ม ชื่อว่า ได้รู้จักคือได้รักมาแตร์เดอี จัดทำโดย คุณสุมิตรา พงศ์ธร หรือท่านนายกสมาคมนักเรียนเก่ามาแตร์เดอีวิทยาลัย การจัดทำหาที่ติมิได้ ทั้ง 3 เล่ม เป็นหนังสือที่มีคุณค่าควรจะได้อ่านและเก็บรักษาไว้เพื่อเป็นประวัติของแผ่นดินให้คนไทยรุ่นต่อ ๆ ไปได้อ่านและสัมผัสสิ่งที่อ่านแล้วสบายใจ รูปเล่มเนื้อหาควรแก่การรักษาไว้ ซึ่งในประเทศไทยควรจะมีหนังสือ 3 เล่ม ได้รู้จักคือได้รักมาแตร์เดอี หนังสือเล่มคุณแม่บุญประจักร ทรรทรานนท์ ศิษย์เก่ารุ่นแรก อดีตอธิการและครูใหญ่ มาแตร์เดอีวิทยาลัย (หน้า 54 มีรูปภาพ เยาวลักษณ์ แพ่งสภา)

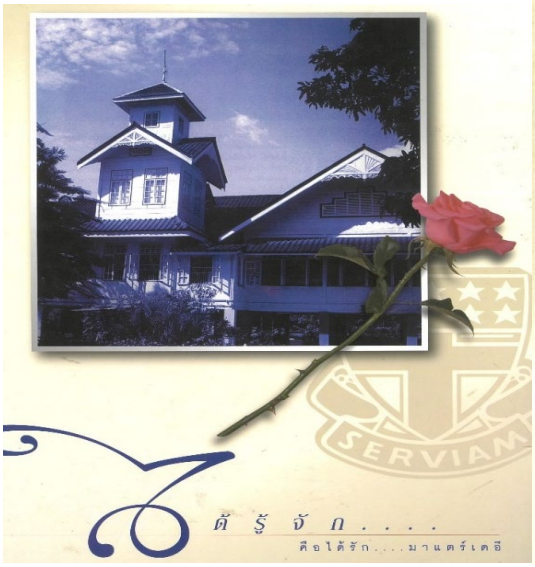

ต้องขอขอบคุณท่านที่กรุณาลงภาพนี้ในเล่ม

เดินเข้าโรงเรียน มีหนุ่มขับรถสวนออกไปแล้วแอบถ่ายรูปเรา เลยฉวยโอกาสถาม “ถ่ายไปทำอะไร”

(ภาพนี้พี่ชายของเพื่อนถ่ายขณะที่รถ แล่นออกจากหน้าประตูทางออกของโรงเรียน)

เป็นที่รักของเพื่อนและมาแมร์มาก ๆ เพื่อนทุก ๆ คนแสนดีคอยดูแลเอาใจและห่วงใยตลอด คุณครูและมาแมร์ก็ใจดีจริง ๆ ท่านทราบตลอดว่าลอกการบ้าน แต่ท่านก็มีเมตตาและเข้าใจถึงนิสัยของเด็ก ๆ เป็นอย่างดี บรรยากาศในห้องเรียน นั่งเรียนในห้องเรียนติดกับนวลตา ลี้เวส ก็ส่งการบ้านให้ลอกอย่างดี เพราะรู้ดีว่าหากไม่ช่วยคุณครูอาจจะทำโทษเพื่อนๆเลยช่วยเป็นประจำจึงทำให้ไม่เคยถูกทำโทษเลย

พวงพันธ์ อิศรางกูร ณ อยุธยา ปัจจุบันเป็น คุณพวงพันธ์ บูลภักดิ์

สมทรง บุณยาหาร - นวลตา ลี้เวส

คุณพ่อมารีโอ คุณแม่อธิการ จะจัดให้เยาวลักษณ์ได้ยืนตรงกลางระหว่างท่านทั้งสอง เสมอเป็นลูกศิษย์ที่คุณพ่อมารีโอ และคุณแม่อธิการ รักและเอ็นดูยิ่ง เมื่อจบชั้นมัธยม คุณแม่อธิการก็หาโรงเรียนและทำเอกสารรับรองให้โรงเรียนในต่างประเทศรับเข้าศึกษาได้ทันที

เยาวลักษณ์ยืนหลังสุดตรงกลาง มาแมร์เห็นว่ารูปร่างดีและสูงจึงให้ยืนตรงกลาง สวย ๆกันทั้งนั้น เด็ก ๆ ก็น่ารักน่าเอ็นดูทุก ๆ คน

เลขที่ ๖๕๕๕

กระทรวงศึกษาธิการ

ประกาศนียบัตรฉะบับนี้ให้ไว้เพื่อแสดงว่า

นางสาวเยาวลักษณ์ ศรีคมโพธิ์

เกิดวันที่ ๑๑ เดือน กุมภาพันธ์ พ.ศ. ๒๕๓๓

นักเรียนโรงเรียน มาแตร์เดอีวิทยาลัย

สอบไล่ได้ตามหลักสูตรประโยค มัธยมศึกษา

เมื่อวันที่ ๑๑ เดือน พฤษภาคม พ.ศ. ๒๕๕๒

จงให้มีสุขสวัสดิ์เจริญเทอญ

SERVIAM

ให้ไว้ณวันที่ ๑๕ เดือน กรกฎาคม พ.ศ. ๒๕๕๒

เจ้าหน้าที่งานทะเบียน

หนังสือสารบัญ ของโรงเรียนมาแตร์เดอี รหัสประจำตัว NO.2852 หน้า 324

กราบเท้าขอบพระคุณป๋าและแม่ให้เข้าศึกษาที่โรงเรียนมาแตร์เดอี

ภาพล่างทั้งสองภาพคือค่าเล่าเรียนแต่ละเทอม

เป็นเงิน 250 บาท และ 254 บาท ในอดีตนับว่าเป็นเงินที่สูงมากพอสมควร

ต้องคนมีฐานะพอควรจึงจะมีโอกาสจ่ายค่าเล่า

ร. VI B.

28

พระนคร. วันที่ 20 ธันวาคม พ.ศ. 2494

นายจำเนียร ศรีสัมโภช เป็นหนี้ต่อ

มาแตรฺ เดอี

MATER DEI

534, PHLOEN CHITR ROAD.

มาแตรฺ เดอี วิทยาลัย

น.ส. เยาวลักษณ์ ศรีสัมโภช

	บาท	สต.
ค่าธรรมเนียม		
ค่าเล่าเรียนตั้งแต่ ธันวาคม 2494 – มีนาคม 2495	100	–
ค่าเรียนดนตรี	150	
ค่าพิมพ์และเวชภัณฑ์		
ค่าห้องสมุด		
ค่าหนังสือ ค่าเย็บปก และเครื่องที่ใช้ในการเรียน		
รวมเป็นเงิน	250	–

น.ส. พิลัยลักษณ์

อากรแสตมป์ ๑ บาท

PAID DEC 29 1951

หมายเหตุ :- เงินค่าเล่าเรียนต้องชำระเสมอภายใน 3 เดือน

ภาพคือค่าเล่าเรียนแต่ละเทอม

เป็นเงิน 250 บาท และ 254 บาท ในอดีตนับว่าเป็นเงินที่สูงมากพอสมควร

ต้องคนมีฐานะพอควรจึงจะมีโอกาสจ่ายค่าเล่าเรียน

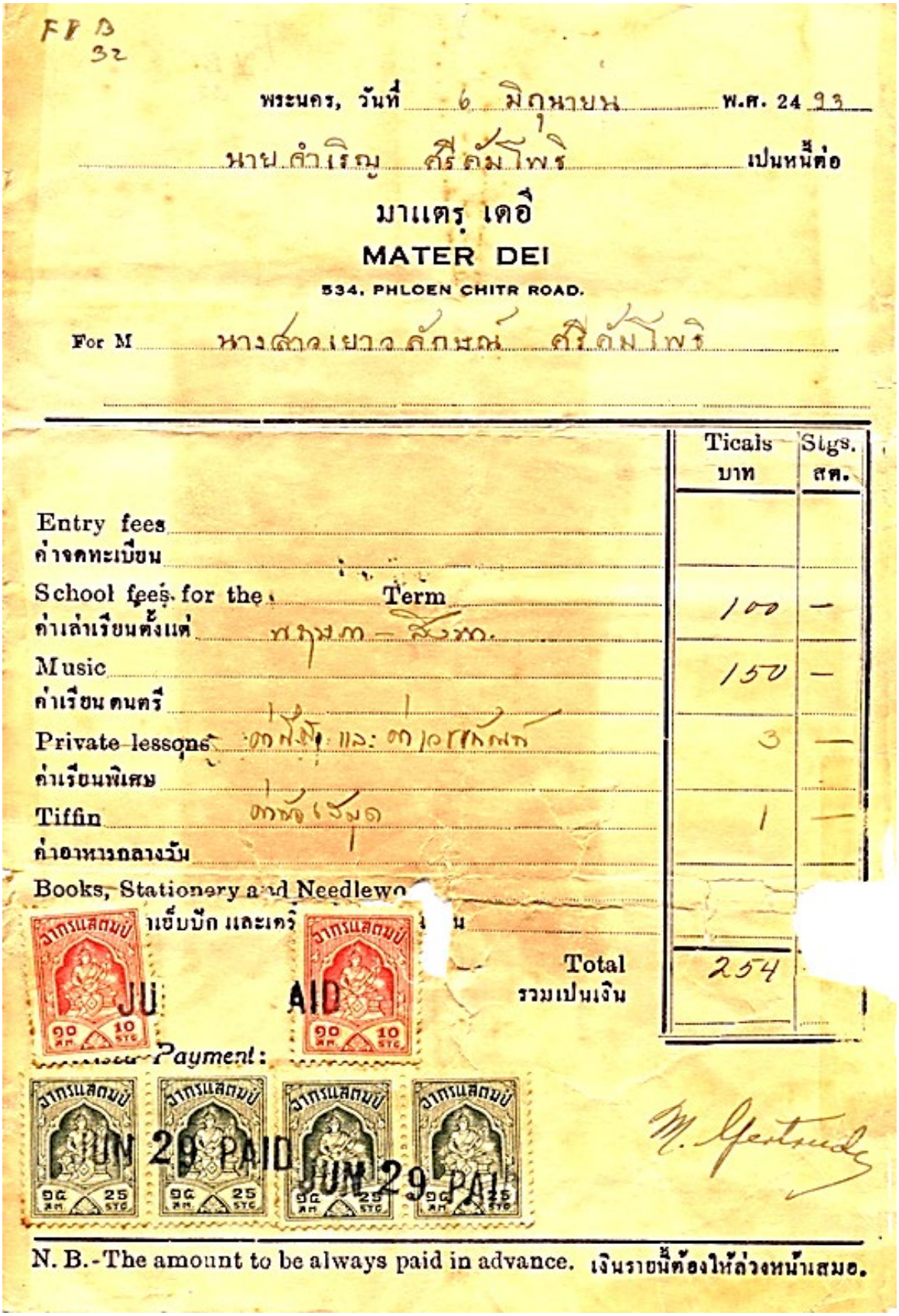

FB 32

พระนคร, วันที่ 6 มิถุนายน พ.ศ. 2493

นาย คำเริญ ศรีคัมโพธิ เป็นหนี้ต่อ

มาแตร เดอี

MATER DEI

534, PHLOEN CHITR ROAD.

For M นางสาวเยาวลักษณ์ ศรีคัมโพธิ

	Ticals บาท	Stgs. สต.
Entry fees ค่าจดทะเบียน		
School fees for the Term ค่าเล่าเรียนตั้งแต่ พฤษภา – สิงหา.	100	—
Music ค่าเรียนดนตรี	150	—
Private lessons ค่าเรียนพิเศษ ภาษาฝรั่งเศส และภาษาอังกฤษ	3	—
Tiffin ค่าอาหารกลางวัน ภาษาเวียด	1	—
Books, Stationery and Needlework เย็บปัก และเตรื่อง		
Total รวมเป็นเงิน	254	

Payment:

JUN 29 PAID

N. B.-The amount to be always paid in advance. เงินรายนี้ต้องให้ล่วงหน้าเสมอ.

เลขประจำตัว 2852

ชื่อ นางสาวพาลลักษณ์ ศรีศิมิไพชิ

วันเดือนปีเกิด 10 ตุลาคม 2477

สถานที่เกิด มุกดาหาร

ชื่อบิดา นายดำรงชิญ ศรีศิมิไพชิ

SERVIAM

มาแตรุ เดอี

วิทยาลัย

สมุดรายงาน

ของ

นางสาวพาลลักษณ์ ศรีศิมิไพชิ

มาแตรุเดอี วิทยาลัย

ปี 2494-95

ชั้นมัธยมปีที่ 7.

สมุดรายงาน

ชื่อ นางสาวพาลลักษณ์ ศรีศิมิไพชิ

เทอม	ครั้งที่สอบ	วัน, เดือน	ความประพฤติ	ความขยัน	ระเบียบ	วันมาเรียน	ตรงต่อเวลา	หน้าที่พลเมืองและศีลธรรม	ภาษาไทย	ภาษาอังกฤษ	คณิตศาสตร์	วิทยาศาสตร์และสุขศึกษา	ภูมิศาสตร์และประวัติศาสตร์	วาดเขียน	การฝีมือ	การเรือน	พลศึกษา	รวม	ร้อยละ	ลำดับที่	จำนวนนักเรียนในชั้น	ขับร้อง	อนุสภาลาชาด			ลายเซ็นครูประจำชั้น	ลายเซ็นผู้ปกครอง
			10	10	10		10	5	20	18	24	10	10	3	3	3	4	110				10	10				
I	I	7 ก.ค.	9	9	9	38½/41½	10	2.7	11.2	5.5	8.0	6.1	2.7	2.0	2.0	1.9	2.8	44.9	44.9	33	36	10	4.5			เฟรีฟิลาดาร์ ณ.	ก. ศรีศิมิไพชิ
	II	17 ส.ค.	9	9	9	29½/30½	10	2.8	11.5	6.0	6.3	1.7	1.4	2.6	2.6	2.2	3.2	39.2	39.2	33	36	10	6			เฟรีฟิลาดาร์ ณ.	ก. ศรีศิมิไพชิ
II	I	6 ตค.	9	9	9	30/30	10	3.2	8.0	7.5	10.9	6.4	5.0	2.0	2.6	2.1	3.2	50.9	50.9	22	36	10	6.5			ปลั่งรัศมี ไม่ร อน	ก. ศรีศิมิไพชิ.
	II	4 ธ.ค.	9	8	9	40/44½	10	3.0	10.9	5.3	13.6	3.8	5.0	2.2	2.6	2.2	3.0	51.6	51.6	27	36	10	6.0			ปลั่งรัศมี ไม่ร	ก. ศรีศิมิไพชิ
III	I	2 ก.พ.	7	7	9	30½/32	10																			ปลั่งรัศมี ไม่ร	ก. ศรีศิมิไพชิ
	II	26 มี.ค.						คะแนนสอบไล่อยู่ในตอนท้าย																		ปลั่งรัศมี ไม่ร	

ผลของการสอบ ได้ / ~~ไม่ได้~~

คุณ[illegible]

ครูใหญ่

คะแนนสำหรับเลื่อนชั้น ต้องได้ร้อยละ 50 ในวิชาภาษาไทย ภาษาอังกฤษ คณิตศาสตร์ และ คะแนนเฉลี่ย

Sr. M. Bernadette Csn.

อธิการิณี

เพื่อน ๆ มาแตร์เลี้ยงแสดงความยินดีที่ได้รับโปรดเกล้าฯ
แต่งตั้งเป็นวุฒิสมาชิก
เมื่อวันที่ 19 มีนาคม พ.ศ. 2530
ขอขอบคุณเพื่อน ๆ ทุกคนมา ณ โอกาสนี้

ยินดีให้เพื่อน โกศัลย์ ล่ำซำ นวลตา (ลี้เวส) กรรณสูต พญ. รพิน สนิทพันธุ์
ศิษย์เก่ามาแตร์เดอี เลี้ยงยินดีให้แก่ เพื่อนร่วมรุ่น**เยาวลักษณ์ แพ่งสภา**
ที่โรงแรมดุสิตธานี

จากซ้าย - ศศิพงษ์ เวชชาชีวะ (อมาตยกุล), นวลตา (ลี้เวส) กรรณสูต, ตรูศรี อิศรศักดิ์ ณ อยุธยา (วัฒนารมย์), เยาวลักษณ์

จากซ้าย - ยุพา, เยาวลักษณ์, มัทนะพาธา, ดวงใจ ทวีสิน พุ่มชูศรี, ชนิดา, นวลตา (ลี้เวส) กรรณสูต

จากซ้าย ชุติประภา , เยาวลักษณ์ , มัทนะพาธา วรมิศร์ , ศศิพงษ์ , ชนิดา ณ เชียงใหม่, โกศัลย์ ล่ำซำ

▲ *วันเกิดมาแมร์ : ชุติปภา เปรมานนท์ ประธานศิษย์เก่าโรงเรียนมาแตร์เดอี รุ่น 24 ชักชวนเพื่อนๆ ร่วมรุ่น ร่วมกันจัดงานเลี้ยงฉลองให้แก่ มาแมร์ ทีโอดอร์ ในโอกาสวันคล้ายวันเกิด ที่โรงแรมวินเซอร์ สวีทส์ สุขุมวิท 20* และเยาวลักษณ์ แพ่งสภา (แถวแรก คนที่ 1 จากซ้ายมือเสื้อสีเขียวอ่อน) ศิษย์เก่าโรงเรียนมาแตรเดอี รุนที่ 24 รวมจัดงานดวย

ผู้หญิงแนวหน้า วันพุธ ที่ 27 ธันวาคม พ.ศ. 2543

จากซ้าย - ชุติปภา, เยาวลักษณ์, มัทนะพาธา วรมิศร์ (อิศรเสนา ณ อยุธยา), ศศิพงษ์, ชนิดา ณ เชียงใหม่, โกศัลย์ ล่ำซำ

งานแต่ง ลูกสาวคุณมัทนา มหานนท์

คุณจันทร์เพ็ญ คุณกลอยใจ เรียนร.ร.มาแตร์เดอีชั้นเดียวกัน

สังสรรค์ศิษย์เก่ามาแตร์เดอี รุ่นคุณหญิงสุมนา หนุนภักดี จัดเลี้ยงสังสรรค์ที่ภัตตาคารเจ้าสัว เวิลด์ เทรดเซ็นเตอร์ กรุงเทพฯ และ **<u>เยาวลักษณ์ แพ่งสภา นักเรียนในรุ่นนี้ร่วมงาน</u>** เพื่อน ๆ มาแตร์เลี้ยงแสดงความยินดีที่ได้รับโปรดเกล้าฯ แต่งตั้งเป็นวุฒิสมาชิก เมื่อวันที่ 19 มีนาคม พ.ศ. 2530 ขอขอบคุณเพื่อนๆ ทุกคนมา ณ โอกาสนี้

หนังสือพิมพ์เดลินิวส์ วันที่ 27 มิถุนายน พ.ศ. 2530

เยาวลักษณ์

เยาวลักษณ์ที่รัก.

ขอบคุณเวลาหลายปีนี้ ที่เราเป็นเพื่อนกันมา. แต่ถึงแม้ว่าเราจะมีสิ่งที่ใจชื่นใจกันมาไม่ใช่น้อยก็ตาม. ฉัน ก็รักเยาวลักษณ์มาก. และไม่เคยคิดเลยว่าเยาวลักษณ์จะใจร้ายหรือไม่ เพราะรู้สึกว่าเธอก็ไม่ต่อย ฉันก็รักเธอ หวังอย่างยิ่งว่าเธอคงไม่ลืมฉัน ขอให้ทุกสิ่งต่อเธอทุกๆทาง.

ไม่เคยว่าเธอจริงๆเลย. ขอถามว่าเธอเป็นอย่างไรเธอก็รัก.

เลยขอออกเล่น.

หวังดีจากใจจริง... รัก.

จากเยาวลักษณ์ แพ่งสภา

หม่อมเจ้าหญิงวุฒิวิฑูร วุฒิชัย ท่านหญิงหมากเรียนเก่ง ใจดี ไม่ถือตัวและเอ็นดูเยาวลักษณ์เป็นพิเศษ มีความเมตตา ให้โอกาสนั่งรถพาไปกับเพื่อนๆไปเที่ยว ท่านหญิงชอบล้อแต่ก็รีบเอาใจถ้ารู้ว่าล้อเล่นจะแรงไป ท่านหญิงก็มีความเมตตาอยู่ตลอด เยาวลักษณ์รักและเห่อท่านหญิงและเชื่อฟังถ้าท่านหญิงชี้แนะสิ่งใด ก็จะทำตาม ถือว่ามีบุญที่มีเจ้านายพระองค์หนึ่ง ที่รักและกรุณาเรา

5. ต.ค. 9น.
วุฒิวิฑูร วุฒิชัย

เยาวลักษณ์ที่รัก

ความงาม - ความงามเป็นสมบัติอันสูงเลิศของสตรี
แต่สิ่งความงามนั้นราคาความบริสุทธิ์แห่งจิตใจ -
ก็เปรียบเสมือน สิ่งปฏิกูลซึ่งคาบด้วยรัศมีอันหาค่ามิได้ฉะนั้น.

หวังว่าเยาวลักษณ์คงจะเข้าใจดีนะคะ
หากเป็นความจริงแล้ว เธอก็คงได้เป็นประโยชน์ไม่มากก็น้อย. หวังสิ่งดีไม่ลืมฉัน เช่นเดียวกันฉันก็ไม่ลืมเธอ.

รักและหวังดีจนเธอสมอง

1025 ถนนเพลินจิต.
พระนคร

จากเยาวลักษณ์

กรีนา ศุภมงคล คนสวยประจำชั้น ยิ้มร่าเริง ตั้งใจเรียน เอาใจใส่ความรู้สึกของเพื่อนๆ คนดีๆในรุ่นที่เราเรียนกันหาได้ง่ายมาก ดีทุกๆคน

<u>ชนิดา ณ เชียงใหม่ (สกุลเดิม "จุลละรัต")</u>

สมรสกับเจ้าวงศ์สักก์ ณ เชียงใหม่ เรียนภาษาอังกฤษเก่งมาก เพราะคุณพ่อเป็นทูตประจำอยู่ที่อังกฤษ กลับมาลูกๆ เก่งภาษาอังกฤษทุกคน เป็นผู้นำในด้านการใช้ภาษาและนิสัยดีกับทุกคนมาก ตอนกลับมาจากอังกฤษร้องเพลงภาษาอังกฤษได้ไพเราะมาก

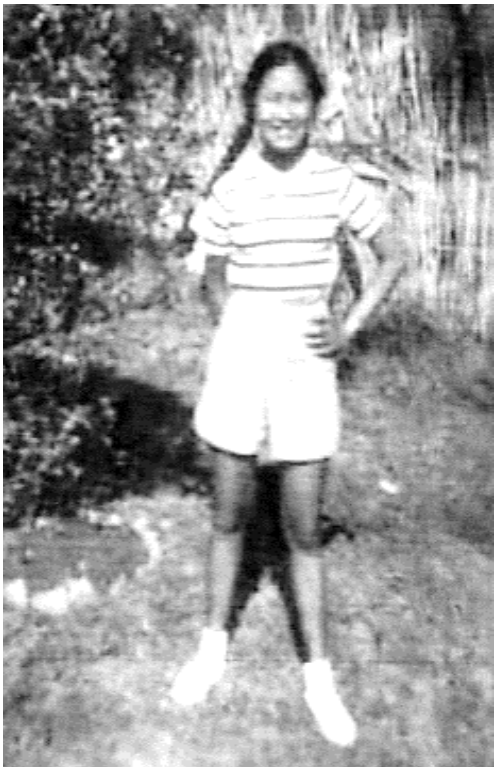

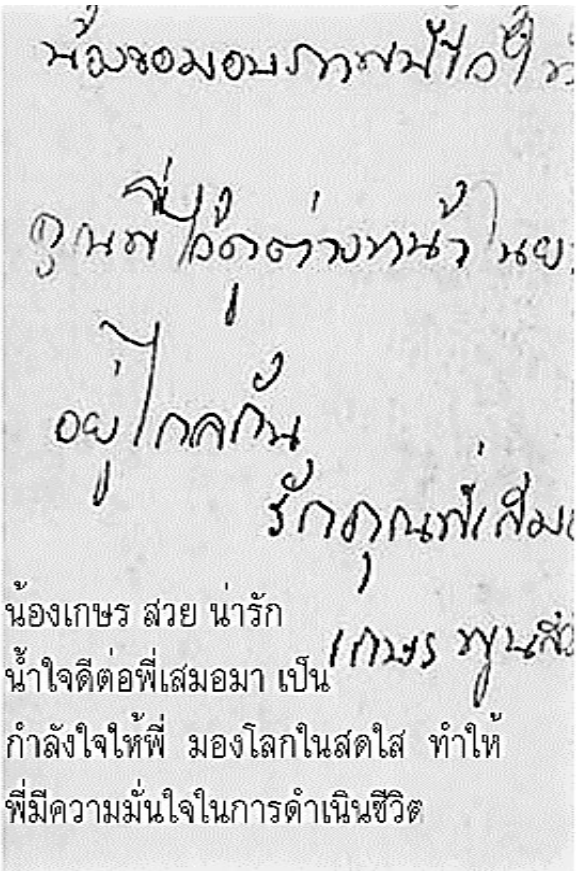

น้องเกษร สวย น่ารัก
น้ำใจดีต่อพี่เสมอมา เป็น
กำลังใจให้พี่ มองโลกในสดใส ทำให้
พี่มีความมั่นใจในการดำเนินชีวิต

เยาวลักษณ์จ๋า, 10/ก.พ./95

ฉันหวังว่าเธอคงจะไม่ลืมฉันภายหลัง

ระหว่างเราทั้งสอง ฉันขอให้เธอมีการ

เดินทางไปอัสเตรเลียโดยราบรื่น "Bon Voyage."

"Late is better than never" ดีกว่าไม่เป็น

สิ่งที่จะคอยนึกเตือนเธออยู่เสมอ ระหว่างที่อาก ประเทศไทย.

17 พฤษ. 95

รักและปรารถนาดีเสมอ.

เรืองรำไพ ชุมพล

114 ถนนกรุงเทพฯ สัมพันธวงศ์

พระนคร

จากเยาวลักษณ์ แพ่งสภา

ม.ร.ว. เรืองรำไพ ชุมพล ชอบเยาวลักษณ์เป็นพิเศษ เนื่องจากโดยธรรมชาติ แม่สอนว่าท่านเป็นเชื้อพระวงศ์ เราต้องให้การคารวะยกย่องเป็นพิเศษ เพราะเราต้องคิดว่า ท่านคือผู้ที่เกิดมาสูงกว่าเรา เยาวลักษณ์ก็จำและจะให้การยกย่องเป็นพิเศษ จึงทำให้ตัวเองเจริญและมีคนรักใคร่เอ็นดูมาตลอด

จากเยาวลักษณ์

กลอยใจ สิงหเสนี เป็นคนสวย เรียบร้อย รักเคารพมาแม่ และครู มีความเกรงใจเพื่อนๆ และเป็นคนที่ตั้งใจเรียนดี

อาจแสดงว่าความตั้งใจจริงจะได้ผล คือ อยากได้รับบัตรที่ได้เป็น เอ. ดีเป็น

If you love me, love me true,

lend me a piece of ribbon blue.

If you hate me let it be sun

lend me a piece of ribbon green.

รักเยาวลักษณ์เสมอ

กลอยใจ สิงหเสนี

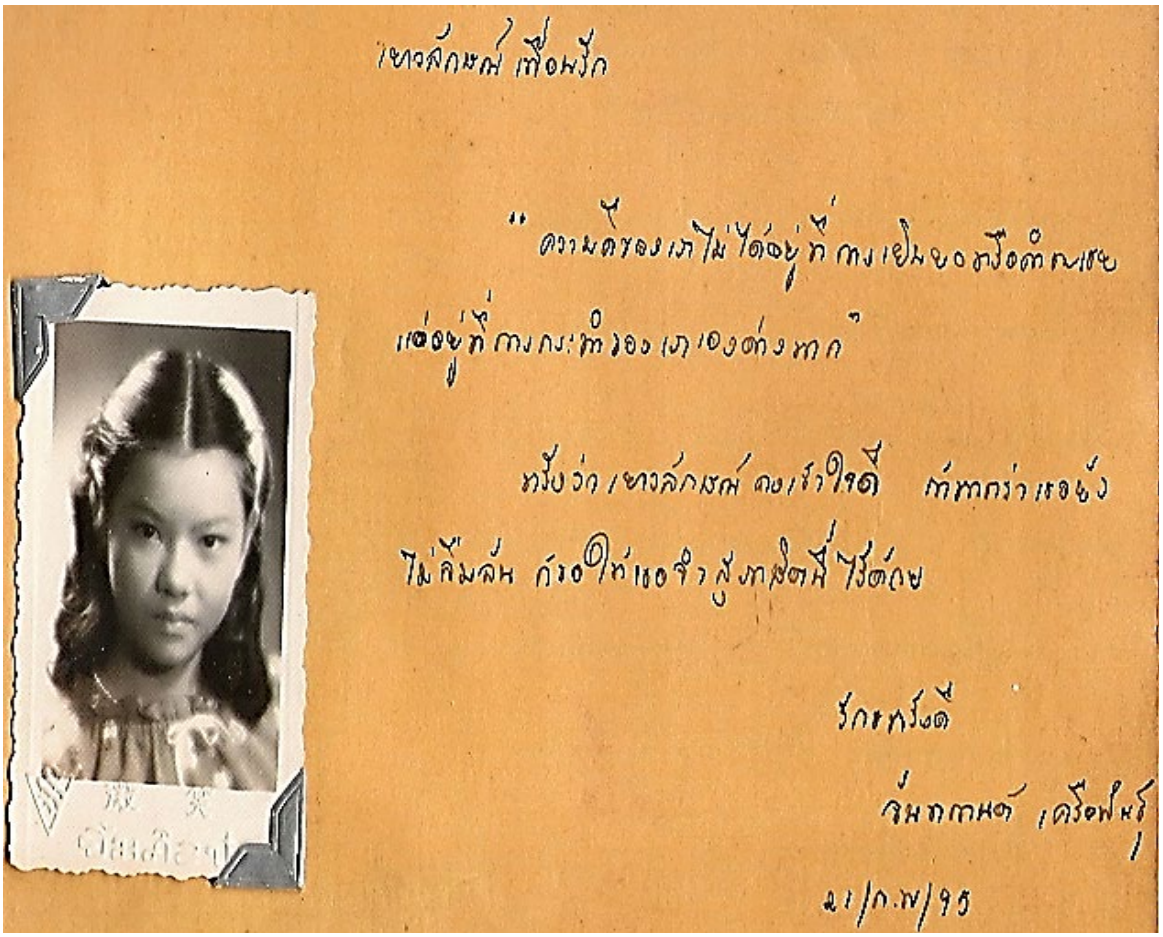

เยาวลักษณ์ เพื่อนรัก

"ความคิดของเราไม่ได้อยู่ที่กงเป็นของตัวเองเท่านั้น
แต่อยู่ที่กงกะทำของเราเองต่างหาก"

หวังว่าเยาวลักษณ์คงเข้าใจดี ที่ตกว่าเธอจ้ง
ไม่ลืมลัน ก็รอให้เธอจำสู่ทฤษฎีนี้ไว้ตลอด

รักและปรารถนดี

จันทกานต์ เครือฟันธุ์

21/ก.พ/95

Mother Alei

แอ๊ดที่รักยิ่ง

แม้หลายเราจะเพิ่งได้สนิทสนมกัน ตั้งแต่เราได้นั่งสอบด้วย-
แต่หัวใจก็เป็นเวลาหลายปีที่จะทำให้เราสนิทสนมกันได้ รู้ใจกันดี
เท่ามีลายโกรธกันเลยใช่ไหมล่ะ? แอ๊ดที่รัก ดังนั้นจึงขอให้มีพระ
ทายพระ แต่งเราจงเดินในต่อไปเช่นนี้ไปอย่างนะจ๊ะ และขอให้เกิด
ความปรารถนาในทุกๆ ครั้งนะจ๊ะ

รักแอ๊ดมากที่สุดตลอดไปนะจ๊ะ

ดอกไม้ ธนิสิน

1/มี.ค/94

ดวงใจ ทรัสน — ๑๒ ตำบลมุ ตำบลเหนือ

โทร. ๖๑๒๖๙

ถ้าเขาอักษรไม่ลืมเพื่อนคนนี้ Address นี้คงจะมีประโยชน์ต่อเขาบ้างนะสิ..

สมุดน้อยน้อยนี้ เป็นของ
มีหรงภพเทพีในดวง แห่งแท้
ทั้งอยู่ห่างกันคาสิน์ เป็นสื่อ ได้ทุก
เหมือนอยู่ใกล้กันแล้ มีหรงภพเทพีในดวง

จากเยาวลักษณ์

ดวงใจเป็นเพื่อนที่มีน้ำใจประเสริฐยิ่ง ใจดีไม่เคยเห็น
ดวงใจอารมณ์ไม่ดีแม้แต่ครั้งเดียว เรียนเก่งช่วยคนที่เรียน
ไม่เก่งอย่างเยาวลักษณ์ตลอดไม่เคยดูถูกคน จะยากดีมีจนดวงใจไม่เคยรังเกียจเป็นคนที่เยาวลักษณ์ รัก คิดถึง
ไม่เคยลืมบุญคุณที่ช่วยสอนการบ้านให้บางครั้งทำมาให้ลอกส่งครูได้ทันเวลา มีขนม ของสวยๆ เผื่อแผ่เพื่อนๆ
เป็นที่รักของมาแมร์ ครู เพื่อนๆ ทุกคน

30 พฤศจิกายน 49

เยาวลักษณ์ที่รักยิ่ง รักมากมาก.

ขอบคุณที่เวลาที่เพื่อนสนิทกันเป็นเวลานานมาแล้ว
และหวังว่าสิ่งที่เป็นมิตรน้อยที่เราจะได้อยู่ร่วมกันจนวันหยาก
ลืมเพื่อเสียมิได้เราในมิตรสิ่งดีงามนั้นนะ:

"ความสำเร็จของชีวิตมนุษย์เป็นสิ่งใหม่แน่นอน
ทุกๆคนต่างก็มีความหวัง และปรารถนาความสุข. โดยสะพะ
ในหนทางชีวิตอาจพบปัญหาขัน และความผิดหวังในสิ่งที่เราอยากได้
แต่ทุกๆคนจะต้องสู้ต่อ เพราะชีวิตเป็นของชีวิตเองไม่ได้"

ขอให้สิ่งที่ดีงามที่มีอยู่เป็นประโยชน์แก่เยาวลักษณ์
ที่รักนับไม่ถ้วนน้อยนะ:

รักๆ ไม่เคยลืมที่จะเป็นของรักของเสมอ.

จันทร์เพ็ญ ศรีมูล

จากเยาวลักษณ์

จันทร์เพ็ญ เป็นเพื่อนที่เป็นผู้ใหญ่ที่ดี ในชั้นเรียนมีความคิดที่ดี
พูดจาเชื่อถือมีคนฟังและเป็นเพื่อนที่คบกันได้ด้วยความจริงใจ

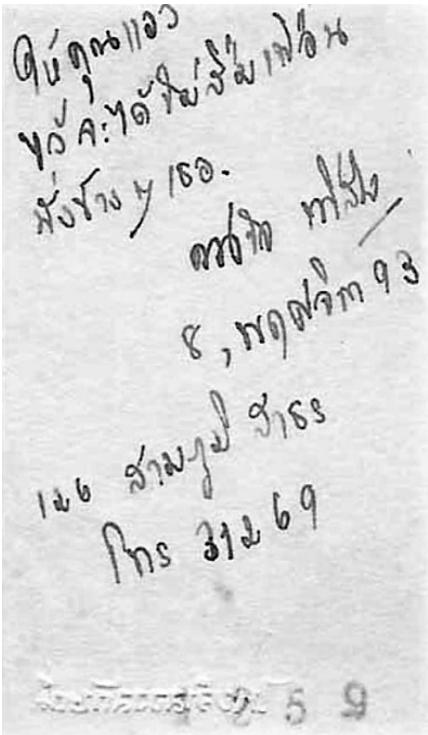
ขอบคุณแอว
ขอให้ได้รูปเฟื่องนั่งข้างๆ เธอ.
ดอกไม้ ทำไม
8, พฤศจิกา 93
146 สามยุ่ง สาธร
โทร 311 69

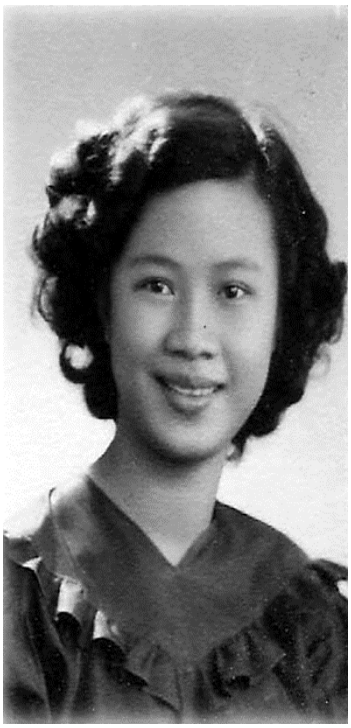

เฟื่องเตรียกะได้ระลึกถึงเฟื่องคนนี้
รักเสมอ
ดอกไม้ ทำไม
24,1,94

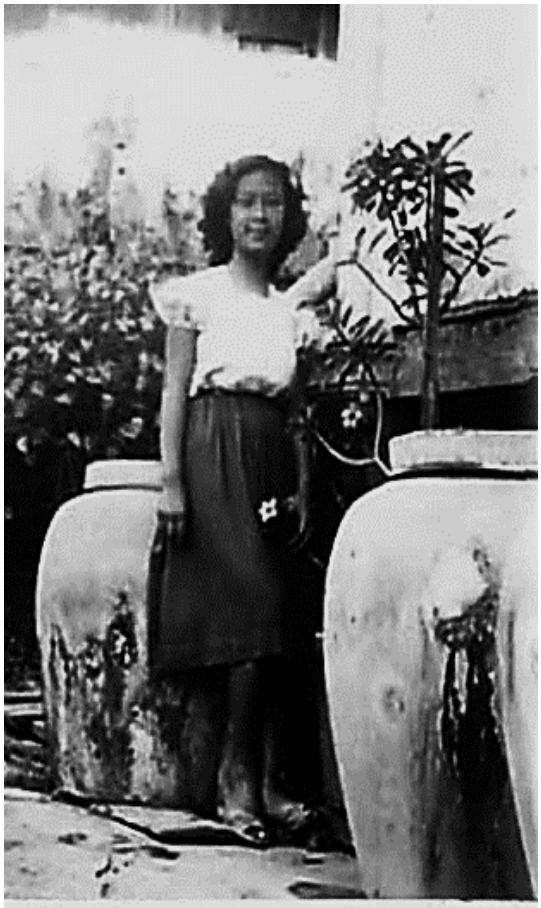

Love you always
Huangchai
14 Feb. 19

จากเยาวลักษณ์

ดวงตา สนิทพันธุ์ มียศสูงจากกองทัพบก เมื่อเรียนหนังสือเก่ง - เรียบร้อย - ฉลาดกว่าเพื่อนๆ แต่ก็ให้ความช่วยเหลือเพื่อนๆ เป็นอย่างดี

เขาวลักษณ์เพื่อนรัก

นับตั้งแต่เกิดมาก็นมา เขาวลักษณ์เป็นเพื่อนที่ดีมากของฉัน เขาคงจะเป็นเพื่อนกันตลอดไป ถึงแม้ว่าเขาจะจากกัน ฉันจะไม่ลืมเขาเลย แต่เขาน่ะคงจะไม่ลืมฉันน่ะ

รักเขามากมาก

ดวงตา สนิทพันธุ์ 6/1/96

Mata Dei

4 กุมภาพันธ์ 96.

พี่เขาวลักษณ์ที่รักยิ่ง.

ในการจากไปของพี่ในครั้งนี้ ยิ่งรู้สึกว่าใจหาย และในทางต่อไปก็คงจะไม่ได้มีโอกาสได้พบพี่อีก แต่ -- ไม่แน่นัก เอ, แต่บางทีอีกที จะมีวันที่ดีกลับอยู่บ้างก็ใช่ว่า อันใดเล่า ! เพราะพี่ได้จากไปเพื่อแสวงหา เพื่อการศึกษา ก็รู้สึกพี่ ดีด้วย ด้วยใจที่บริสุทธิ์ต่อพี่สาวที่ดีและห่วงใยคนหนึ่งๆ

ไม่มีเกียจ

เบญจรัตน์ สุขมาก.
ม.4/6 ช่วยสันติสุข
มงกะพี
พะไหง.

ดงจะมีโอกาสได้รับ, ได้เห็นคายน้องของ

จอมขัน คนสวย.

ใกล้นี้ก็ไม่พ้อะไร นอกจาก

คุณเขาวลักษณ์ ศรีตำไกพี่

" LEARNING BRINGS WISDOM"

มัง

หวังว่าพี่พอที่รักคงจะเข้าใจความหมายนี้ดีนะจ๊ะ

น้องอมตุคนล่องหน้า.

และถ้าจากไปแล้ว ไม่จะลืมถึงยังมางนะจ๊ะ คิดถึงแต่น้องๆ แต่จะหาเพื่อนใหม่ก็ได้ (คนโดยไม่รักนมสัน ยิ่งดี) รักมีที่ค่ารักเสมอตามใจ-แก้วตา

ประภาศรี วนกุล

เป็นเพื่อนที่ดีที่สุด เนื่องจากพี่ชายของประภาศรี (คุณประยุทธ์) คงจะแอบชอบเยาวลักษณ์ เลยใช้น้องสาวเป็นผู้ประสาน น้องก็คงรักพี่มาก ๆ เลยเอาใจและพยายามมาชวนไปเที่ยว แปลกมากที่นักเรียนมาแตร์ส่วนมาก ถ้าพี่ชายมาชอบเพื่อนๆ พวกน้อง ๆ จะคอยเป็นผู้สนับสนุนไม่เคยมีใครแม้แต่คนเดียวที่แสดงอาการไม่พอใจเยาวลักษณ์ ในอดีตพี่น้องเขารักกันอย่างจริงใจและมั่นคง

ขอมอบรูปใบนี้ให้คุณเยาวลักษณ์

รักๆ ปลายใจเพราะสิ้นพี่เสมอ

ประภาศรี

น้องประพีร์ เหตระกูล

เป็นที่รักของเยาวลักษณ์ พี่รักและนึกถึงตลอดกาล ปัจจุบันคือเจ้าของและหุ้นส่วนในหนังสือพิมพ์เดลินิวส์

<u>คุณอำภา</u> เป็นบุตรของท่านผู้มีเกียรติอยู่ในรัฐบาลในสมัย พ.ศ.2495 ได้รับการอบรมมาอย่างดี เป็นคนสวยด้วย สมรสกับ พ.ต.อ.(พิเศษ) จีระพันธุ์ พึ่งสุนทร ปัจจุบันยังมีโอกาสได้พบกันบ้าง คุณแจ๊ด ยังสวยเหมือนเดิม

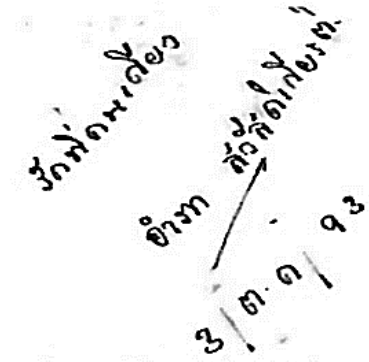

แจ๊ดเป็นน้องคนหนึ่งที่พี่รัก เราคบกันมาร่วม 60 กว่าปี แจ๊ดไม่เคยทำให้พี่ผิดใจแม้แต่ครั้งเดียว แจ๊ดเป็นคนสวยซื่อตรงและไม่เอาเปรียบใคร พูดตรงไปตรงมา เรารักกันและซึ้งในน้ำใจซึ่งกันและกัน

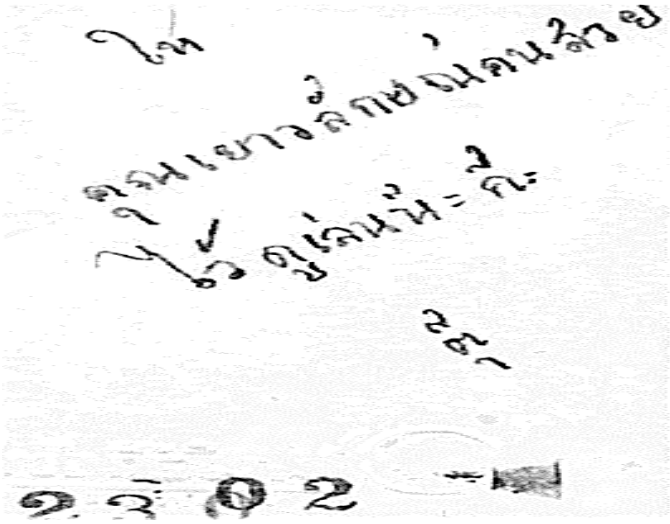

แอ๊วที่รักปิ่ง

อีกไม่ช้าแล้วเราคงต้องจากกัน เมื่อนึกเรื่องนี้ทีไรฉันรู้สึกเศร้าใจมาก

เพราะกลัวว่าต่อไปแล้วจะคิดถึงกันเสียอีก ส่วนฉันจะไม่คิดแอ๊วเลย.

จะรักแอ๊วให้มากขึ้นเสมอนะ หวังว่าแอ๊วคงเช่นกัน.

รักสุดที่รัก.

ทอย.

เรารักสระปทุม พระนคร! พระนคร

ระทวย จักรพันธุ์ ม.ร.ว. ยงยุพลักษณ์ เกษมสันต์

แดงต้อย สมิทธินันท์ พวงพันธ์ อิศรางกูร ณ อยุธยา

เยาวลักษณ์ที่รัก

"Rare as is true love, True friendship is rarer."

พจนา มิตรภักดี

ขอให้ท่านมีความสุขตลอดไปเช่นกัน และเมื่อเราต้องจากกัน ขอให้เธอ

อย่าลืมฉันเสียล่ะนะ

จากเยาวลักษณ์

รักเสมอ

นวลตาเป็นเพื่อนที่ดีที่สุด ใจดี มีความเป็นอยู่อย่างดี มาโรงเรียนมีรถยนต์สวยๆ คันใหญ่ๆ และมีขนมมาฝากเพื่อนๆไม่ดูถูกใคร เรียนเก่ง ชอบช่วยเหลือคน ช่วยสอนการบ้านให้คนที่ไม่เข้าใจการเรียน พูดจาเพราะ ให้กำลังใจทุกคนและติดตลกแบบทำให้หัวเราะ คุยกับติ๊กแล้วชื่นใจและสบายใจตลอดเวลา

ติ๊ก

20/12/94.

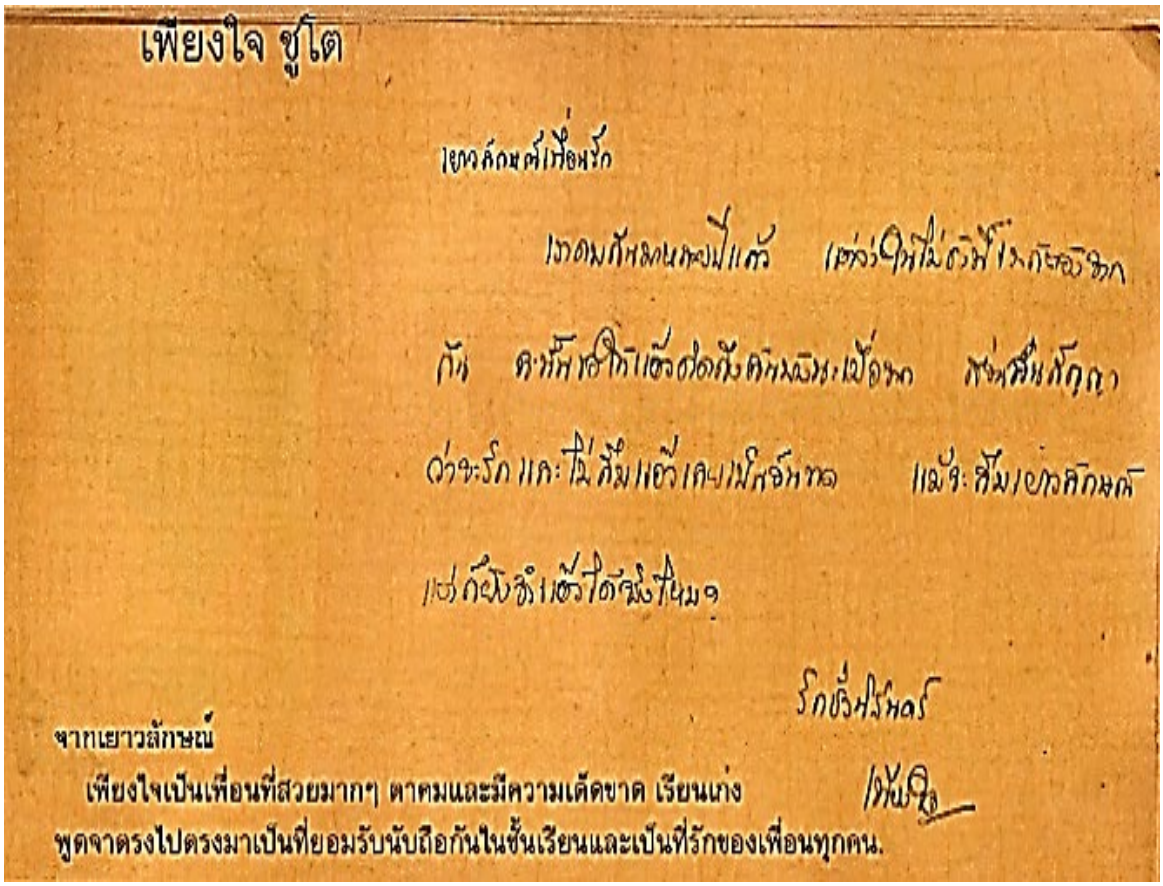

เพียงใจ ชูโต

เยาวลักษณ์เพื่อนรัก

เราคงสัมผัสกันครั้งนี้แล้ว เราต่างก็ไม่ได้มีโอกาสจะ
ได้พบกัน ค่ำนี้พี่ก็ได้แต่ส่งคำนึงถึงเพื่อนรัก ส่งสิ่งดีๆ
ว่าจะรักและไม่ลืมแม้เคยเป็นอย่างไร แม้จะลืมเยาวลักษณ์
แต่ก็ยังจำแต่ใจดีๆ ไว้เสมอ

รักชั่วนิรันดร์

จากเยาวลักษณ์

เพียงใจเป็นเพื่อนที่สวยมากๆ ตาคมและมีความเด็ดขาด เรียนเก่ง
พูดจาตรงไปตรงมาเป็นที่ยอมรับนับถือกันในชั้นเรียนและเป็นที่รักของเพื่อนทุกคน.

เยาวลักษณ์เพื่อนรัก.

3-4 ปีที่เราคบกันมา. นานพอที่เราคงจะ
รู้นิสัยของฉันเป็นอย่างดีแล้ว. ในเวลาต่อไปเรา.
คงจะไม่ลืมฉันนะ.

รักเสมอ.

จากเยาวลักษณ์

หน่อยเป็นคนน่ารักมากๆกับทุกๆคน อารมณ์ดี ช่วยเหลือเพื่อน
ทุกๆเรื่อง ตั้งใจเรียนแทนพวกเราที่ไม่ค่อยเก่ง มีน้ำใจช่วยชี้แจงการบ้าน

สันติภาพ. กระผม

จากเยาวลักษณ์

ตุ๊กตา เป็นเพื่อนที่ดีมากๆ ที่สุดคนหนึ่ง สวยด้วยและครอบครัวดี เป็นคนที่มีจิตใจดี เยาวลักษณ์ รักเพื่อนคนนี้มากๆ

เยาวลักษณ์ที่รัก

"อย่าให้ความผิดหวังเล็กๆน้อยๆ ทำลายความสวยสดงดงามของชีวิต ในเวลาข้างหน้าอนาคต ยังจะเป็นช่อที่สุดปลายความสำเร็จได้มากมายนัก"

เยาวลักษณ์คงไม่ลืมเพื่อนที่รักและหวังดีต่อเธอ

รักมาก

ตุ๊กตา.

มัทนะพาธา วรมิศร์

๕๑๒ ซอยสงวนสุข พระราม ๕

จากเยาวลักษณ์

ทั้งชั้นเรียนใคร ๆ ก็รักพี่ขาว (คุณพรรณี) พี่ขาวเป็นคนแรกที่แต่งงาน ได้คู่ครองที่สมเกียรติทุก ๆ อย่างเพราะพี่ขาวเป็นคนดีตลอดเป็นสุดที่รักของพวกเราทั้งชั้น

เยาวลักษณ์ที่รัก.

แม้ว่าจะเป็นเวลาอีกไม่กี่วันที่เราจะต้องจากกันแล้ว
แต่ไม่ว่าที่ใดเราจะต้องไปด้วยนะ และเราก็
รู้สึกคิดถึงมากแล้ว. ขอให้จะรู้สึกเสียใจกันและกันก็แล้ว.
แม้ทางเวลาเราเคยทะเลาะกันบ้าง แต่เราก็ให้อภัยกันเสมอ.
ขอให้ความรักต่อมิตรภาพนี้ เราจะได้อยู่ด้วยกันตลอดไป
มีความรักและเทิดทูนกันตลอดไป

ด้วยรักๆ ห่วงใยเสมอ.

จากเยาวลักษณ์ ทวงทิพย์ ศุภมาศ ป.

คุณแม่ของพวงพันธ์ มีความกรุณาต่อเพื่อนๆ ของลูกๆเสมอ และพวงพันธ์เป็นคนดีช่วยเหลือเพื่อนๆ มีน้ำใจไมตรีงดงามต่อเพื่อนๆเสมอ

เยาวลักษณ์ที่รัก

ถึงแม้ว่าพี่จะเป็นพี่เวลาที่เราได้เรียน
ร่วมห้องกันเธอ และเป็นพี่ชูดที่เราจะต้องมาก
พบกันอีกดี ถึงแม้ว่าพี่จะไปเรียนต่อที่อื่นแล้ว
แต่พี่ก็ยังคิดถึงเพื่อนๆ ของพี่ด้วยเช่นกัน
เช่นกัน ขอให้เพื่อนๆ ทุกคนมีความสุข
และมีความรักต่อกันตลอดไป

พรรณีเป็นรุ่นน้องที่มาให้กำลังใจ
พี่เยาวลักษณ์ตลอดเวลา พี่ขอบ-รักคนดีจริงๆเสมอ.
ใจน้องมากที่รักและดีต่อพี่ พรรณี กาญจนสิน

....เยาวลักษณ์

จะรักและคิดถึง
เยาวลักษณ์มากที่สุด
เสมอ.
พรรณี กาญจนสิน

คนของตนนั้นแทบ เป็นฟันที่แน่งตนเอง
รักเสมอ
ศรีสมร อรรถไกรลือศรี

จากเยาวลักษณ์

พี่ศรีสมร เป็นพี่สาว พวงทิพย์ เป็นเพื่อนที่รัก เรียนห้องเดียวกัน รุ่นเดียวกัน รักกันมากๆ มีสิ่งใดก็คุยกัน และไม่เคยขัดใจกัน เข้าใจ ช่วยเหลือกันอย่างญาติแท้ และความรักเราก็มั่นคงติดต่อกันตลอดเวลา เป็นคนใจบุญไม่ทำบาป น้ำใจประเสริฐ

"การรู้จักอดใหสิกขะม เป็นคุณสมบัติของผู้ดี"
หรือว่า ทองงามยามทอทอง แสนดีไม่
สิ้นสิ้น ซ่อนสินะไม่ลืมเธอแน่
ไม่รักเลย (แปลว่ารักมาก)
พวงทิพย์ อรรถไกรลือศรี
15/ก.พ./96

ขอให้ยิ่งรักที่รัก
ไว้เป็นที่ระลึกนาน
ออมสิน

แล้วค่ำ
คืนกับเธอ
รักนี้สัญจิตคอกันดี
เธอดังแม่ค่ะ โดเป็นสา

ก็คมกันมาทนแค้อย่อมรู้
ในสายตาคันรู้ว่า
ก็อีเล่นอย่างเด็กๆไม่
ดัดจริตเหมือนผู้หญิงสวยทั่วไป ดังนั้นคันจึงรักเธอ

จากเยาวลักษณ์

มทนา มหานนท์ เรียนเก่งที่สุด ได้ที่หนึ่งตลอดกาล ใจดีมากๆ ไม่หวงวิชา ใครถามเรื่องการเรียน ยื่นข้อเขียนให้ดู

แก่ : เธอจงรู้ เธอปฏิสัตดังนี้เรื่อยๆไปนะค่ะ
รักเสมอ
มทนา มหานนท์

เรวดี ศยามานนท์

เยาวลักษณ์ที่รักยิ่ง

เราจักลืมและรักลืมมาตลอดไป ความมืดที่เป็นพะยานะหว่างมิให้ภาพของเราทั้งสองที่เคยนั่งเรียนในห้องเดียวกัน และหวังอย่างยิ่งว่าเธอคงไม่ลืมฉัน สักจังหวัดหนึ่งเราสองคนจะต้องจากกัน หวังว่าเธอคงไม่ลืมฉันนะ ส่วนฉันนั้นจะไม่เคยลืมเธอเลย ถ้าวันใดวันหนึ่งฉันได้เป็นหมอ ฉันจะกลับมาตามหาเธอ

รักและไม่เคยลืม

เรวดี ศยามานนท์

จากเยาวลักษณ์

เป็นคนที่เรียนเก่ง มีฐานะดี เอื้อเฟื้อเผื่อแผ่ ใจดีมากๆ แนะนำแต่สิ่งที่ดีๆ ให้เพื่อนๆ อารมณ์ดีตลอดกาล

37 ซอยสงหาคู

กทม สาธร

จ.อุทะ: ทลร

เยาวลักษณ์ เพื่อนรัก.

ตั้งแต่คบกันมา เป็นเวลานานพอสมควร. พอที่จะรู้นิสัยใจคอกันได้ดี เราเคยทะเลาะกันบ้าง เป็นครั้งคราว พอทองมากทองดอ. แต่เราก็เข้าใจดีกันทุกครั้ง. มันน่าจะเป็นปัจจุบันทัน. หายคงจะต้องออกแน่ๆ. เพราะเราไม่ออก แล้วฉันไปประกอบไม่มีเพื่อนๆ. มันก็จะอุ่นกันไม่น้อย. ดังนั้นถ้าจากกัน คงจะไม่ลืมกัน จริงไหม. เถิปะเหมาะ ได้เป็น น: ส ไทย ก็อย่าลืมเพื่อนคนนี้ก็แล้วกัน. ถึงไม่เป็นก็ไม่ควรลืม.

รัก ฯ ทวีอดี.

ตมี.

จากเยาวลักษณ์

มัลลิกา หลังจากจบการศึกษาเป็นหญิงไทยที่เก่งได้ทำงานที่ UNITED NATION จนเกษียณอายุ มาแมร์และคุณครูทุกคนรักติ๋ม

มัลลิกา ลิขิตธร.

ขอฯ มาดีปดี ยงอ: ฟ

ขันดี เป็นที่ปรึกษาเสมอ.

ต.

1/พฤศ/95.

1/กง 56 3 85.

พระนคร.

คุณเยาวภา ภมรมนตรี
บุตรสาวของ พล.ท.ประยูร ภมรมนตรี

ระวีวรรณ ธำรงนาวาสวัสดิ์ เป็นคน-สวย มาโรงเรียนโดยมีพี่เลี้ยงนั่งรถมารับ - ส่งทุกวัน

พญ. รพิน สนิทพันธุ์ (ศุขะวณิช) สมรส กับ พล.อ.อ เริงชัย สนิทพันธุ์ ชื่อเล่น ชื่อคุณป๊อ เป็นสุภาพสตรีที่สมบูรณ์แบบทุกอย่าง มีจิตใจงาม **ปัจจุบันยังส่งบัตรอวยพรกันเป็นประจำ คิดถึงและระลึกถึงด้วยความรักและ ชื่นชม มาโดยตลอด จากเยาวลักษณ์ แพ่งสภา พ.ศ.2560**

(พญ.) รพิน ศุขะวณิช
สมรสกับพล.อ.อ.เริงชัย สนิทพันธุ์

ดอกเมล์ขาเล็มแม่ เธอที่ต่อลิ้มเสมอ ยกกอมไทมะเมรีมไส้
และสิ่มที่เช่มเสียงสิ่มจะเล่มสีตรสีสีของเธอ ตลอดไปจนกว่า ตลอด
กาลมาอะเมส และขอมกให้ลงอิ่มสิ่ไว้ตลอด ม่ะจ้ะ

" Words are easy like the wind
Faithful friend are hard to find "

รักเธอมากสี่ชิ
วิ้ม เฉลิมช่วง

วีณา เฉลิมช่วง 28 / ก.พ. 1962.

เป็นเพื่อนที่รักกันมากคุณแม่วีณาเป็นอาจารย์สอนเปียโน+เป็นอาจารย์ของเยาวลักษณ์ด้วย เรามีความสนิทสนมกันไปค้างที่บ้านเวลาวันเสาร์อาทิตย์ไปหัดทำขนมเค้ก แม่ของวีณาเป็นชาวฟิลิปปินส์เก่งมาก พวกเราเดินทางไปเที่ยวและเยี่ยมคุณแม่ที่ MANILA บ่อยๆ น้องสาวและน้องชายของวีณาก็รู้จัก สนิทกันเป็นเวลากว่า 50 ปี

เมาสักมาสี่รัก.

เราสิ่งรักสิ่มมากมายแล้ว แต่มางสี่เธอเจ้าจะไม่
รู้ว่าสิ่มรักเธอเสียงไร เธอเป็นเสื่อมสี่สิ่สี่สุดในชีวิต
ของสิ่ม และสิ่มสี่ดีว่า เธอสี่ดางรักสิ่มมาก เป็นเสียง
สิ่มไม่ทรือ? สิ่งแม้จะมีอุปสรรคสี่จะทำให้เราต้อง
จากสิ่มอย่างมะเมื่อ คิ่มสี่ดีว่าเธอคงไม่ลืมสิ่มเป็น
แน่ และคิ่มเช่นสิ่มสี่ไม่สี่มเธอแม่ที่เดียว สิ่ง
แม้เราจะต้องจากสิ่มแต่ใจเราทั้งสองสิ่อม่ใกล้สิ่ม
ถ้าเมื่อเธอสี่ดีสิ่งสิ่มทั้งสี่ขอให้เขียน address มาที่
135 Villa Winia" ผมมีรูปมางรูปสักสิ่ม แต่มางสี่
เธอเจ้าจะต้องเขียน address ไปสี่ สี่ลิ่มพิมพ์ ทรือไป
สี่ U.S.A. ทรือสี่ เสมณ์ก็เป็นได้ address ที่จะมีต้อง
จะทุกมาเขียนสิ่มไป ทรือเจ้าจะเป็นสี่ๆ แต่งซึ่งเราเป็นไม่
ทรือมางสี่ เราเจ้าเจ้าได้อม่ในสี่แต่งใส่ของสิ่มสี่ได้
คิ่มสี่ดีว่าถ้าเมื่อไม่ใกล้สี่ขาดเธอเสียคิ่มคงไม่มี

PAN AMERICAN WORLD AIRWAYS
PAA
PAN AMERICAN WORLD AIRWAYS
Lockheed Constellation

QANTAS

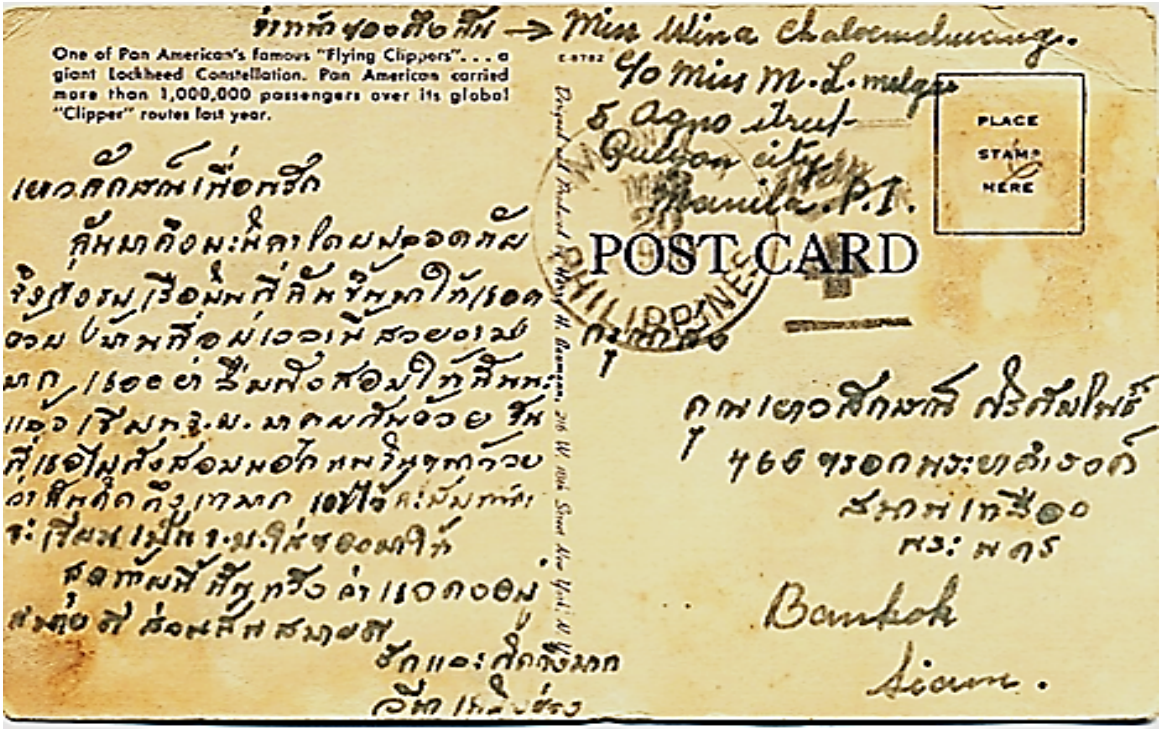
One of Pan American's famous "Flying Clippers"... a giant Lockheed Constellation. Pan American carried more than 1,000,000 passengers over its global "Clipper" routes last year.
Miss Wina Chalermchuang.
c/o Miss M. L. Mulgas
5 Agno street
Quezon city
Manila. P.I.
PLACE STAMP HERE
POST CARD
Bangkok
Siam.

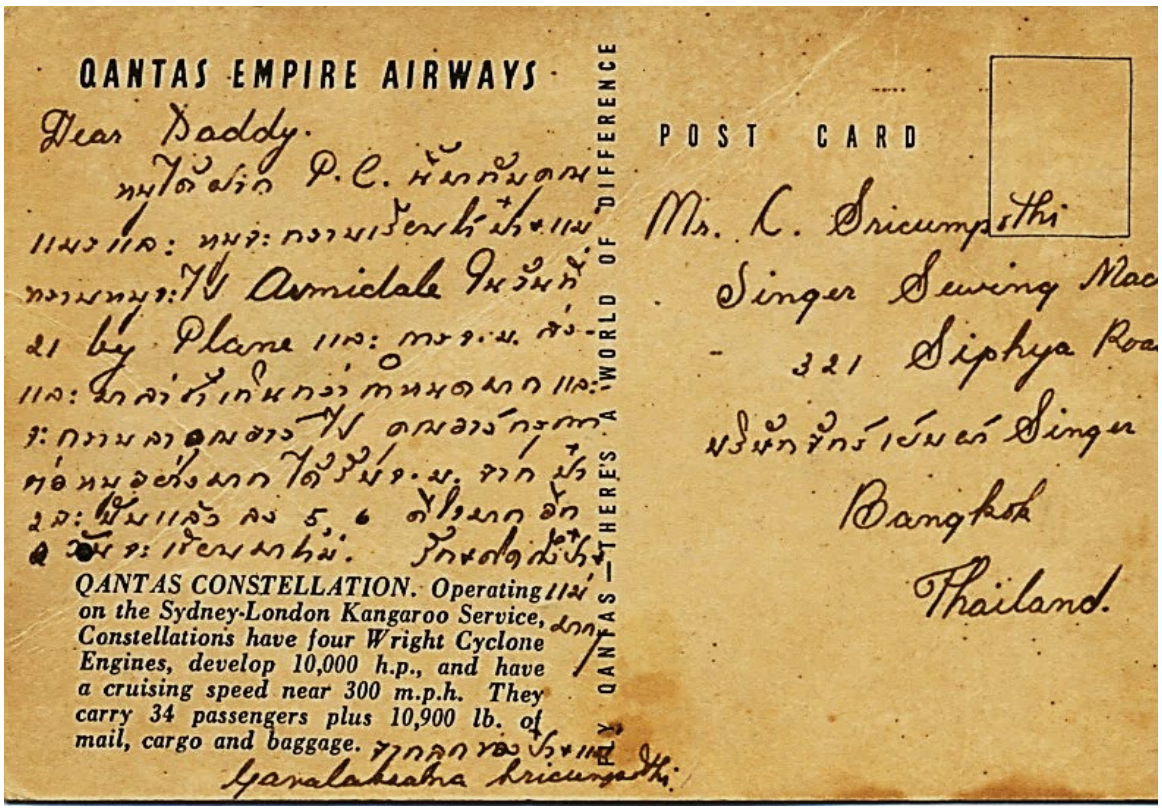
QANTAS EMPIRE AIRWAYS
Dear Daddy.
QANTAS CONSTELLATION. Operating on the Sydney-London Kangaroo Service, Constellations have four Wright Cyclone Engines, develop 10,000 h.p., and have a cruising speed near 300 m.p.h. They carry 34 passengers plus 10,900 lb. of mail, cargo and baggage.
QANTAS — THERE'S A WORLD OF DIFFERENCE
POST CARD
Mr. C. Sricumpsthi
Singer Sewing Mac
321 Siphya Roa
Bangkok
Thailand.

จากซ้าย ลำดับที่1 คือคุณแม่กอบกุล มารดาของเยาวลักษณ์

คุณแม่มาเชอร์เดร์ส - เยาวลักษณ์

ภาพถ่ายนี้ คือลูกเขยและลูกสาวคนที่ 2 และลูกสาวคนโตของท่าน

ภาพขวาสุด(เสื้อน้ำเงิน) คุณมาลีน้องคุณวีณามาเยี่ยมเยาวลักษณ์ ที่บ้านเลขที่ 1587

ทุกครั้งที่เยาวลักษณ์ ประกอบพิธีสำคัญต่าง ๆ เช่น วันรับศีลล้างบาป และศีลมหาสนิท ท่านรับเป็นคุณแม่ทูนหัวท่านชื่อมาดามมาเชอร์เดร์ส ภรรยาพันเอกกรึ่ม เฉลิมช่วง ท่านเป็นชาวฟิลิปปินส์เป็นอาจารย์สอนดนตรีที่เก่งที่สุดให้กับโรงเรียนมาแตร์ มีบุตรสามคน หญิง 2 คน ชาย 1 คน เป็นเพื่อนรักที่สุดเช่นกันคือ วีณา มาลี ฉลองชัย(คุณต๋อย) ท่านกลับไปใช้ชีวิตอยู่ที่มานิลาทุก ๆ ครั้งที่ไป มานิลา จะไปกราบเยี่ยมท่าน ท่านดีใจมาก ครอบครัวของท่านเป็นครอบครัวที่มีฐานะดี และท่านได้จากโลกนี้ไปสู่สวรรค์ของพระผู้เป็นเจ้า (ภาพขวาบน มากรุงเทพฯ ทั้งครอบครัวมาเยี่ยมคุณแม่มาเชอร์เดร์ส เยาวลักษณ์ต้อนรับตลอด) คุณแม่ วีณา เป็นแม่ทูนหัวของเยาวลักษณ์ แหม่มมาเชอร์เดร์ส สมรสกับ พ.อ.กรึ่ม เฉลิมช่วง วีณาเป็นบุตรสาวคนโต มาลีเป็นคนรอง (อู๋) สามีอุ้ม (ลูกสาว) ฉลองชัยเป็นบุตรชายคนเล็ก (ต๋อย)

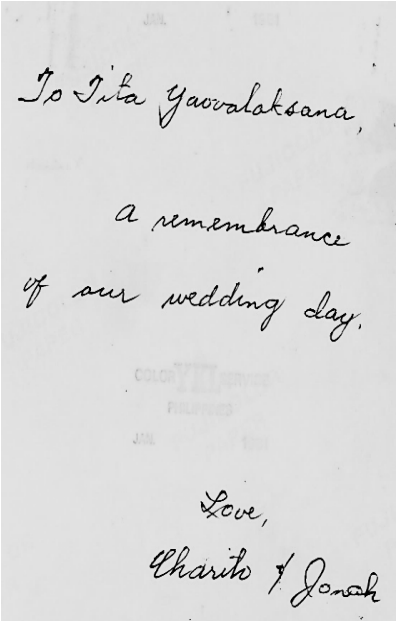

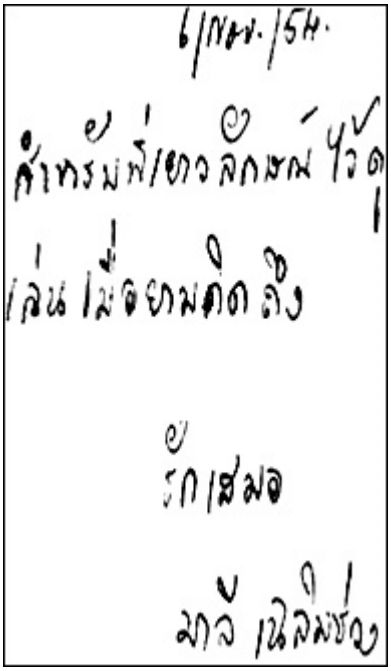

อู๋น้องรักของพี่ตลอดกาล อู๋เป็นน้องวีณาและสนิทกับพี่ไม่น้อยไปกว่าวีณา เรามีอะไรเปิดเผยและรักเอื้ออาทรต่อกันด้วยความห่วงใยและอุ้มชูซึ่งกันและกันตลอดเวลา มีน้องชายคนสุดท้องชื่อ ฉลองชัย เป็นคนดีมาก และเพื่อน ๆ ของพี่ คุณแม่มาเชอร์เดสรักต๋อยมาก เพราะเป็นบุตรชายคนเล็กของคุณหมอกรึ่มคุณมาลี เฉลิมช่วง (อู๋) กับครอบครัว วีณา เฉลิมช่วงมาจากฟิลิปปินส์มาเยี่ยมที่บ้านสามเสนทุกคนดีใจมาก หลังจากนั้น 10 กว่าปี บุตรสาวคนที่อุ้มได้แต่งงานตามภาพที่อยู่ด้านซ้ายเป็นความภูมิใจมากของครอบครัวนี้

คุณพี่เทอเร่ซ่า เดอเยซู เป็นคุณพี่ที่รู้จัก และเคารพมาตลอด รู้จักกับคุณแม่กอบกูลเป็นอย่างดี มีฐานะดี

ถ่ายเมื่อ พ.ศ. 2517 เพื่อนรัก (โมนา คาเบรียล) โมนา คาเบรียล สมรสกับท่านพงษ์คำ โชติกเสถียร

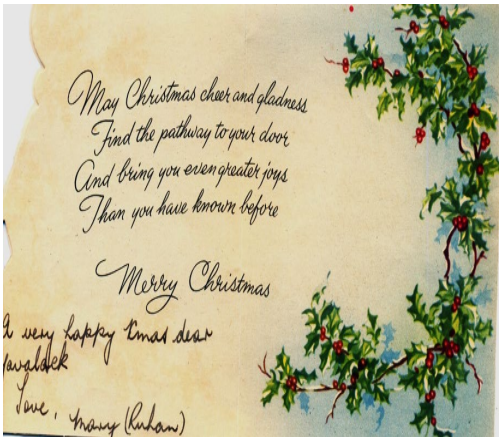

คุณ ชุติปภา (เปรมานนท์) สุวรรณศาสตร์
ที่อยู่-94 ซอยกลาง (ข้างโรงพยาบาลฟัน) สุขุมวิท 49 กรุงเทพ 10110 โทรศัพท์ :258-7848, 258-7850
ที่ทำงาน :กรมตำรวจ โทรศัพท์: 252-4936
สุดที่สุดของเพื่อน ดูแลเพื่อน ๆ ประสานการนัดหมาย ดูแลความเคลื่อนไหว ของเพื่อน ๆ เพื่อที่จะได้ไม่ขาดการติดต่อ เป็นผู้หญิงคนหนึ่ง ที่ครองคุณงามความดี ความงาม สุขภาพดี น้ำใจดี ตลอดเวลา ที่รู้จักกันมา 60 กว่าปี มิเคยทำให้ ใคร ๆ ผิดหวัง เสียใจ มีวาจาที่ทำให้ทุก ๆ คนสุขใจ ยังแข็งแรง มีความเป็นอยู่อย่างสมบูรณ์ทุก ๆ ประการ เพราะสร้างคุณงามความดีมาโดยตลอด

น้ำใจดีเปรียบเทพีอันศรี ดูงดงาม

ความคิดคราน ปานประหนึ่ง ซึ่งจากแก้ว

พูดไพเราะเพราะคาคา นุมผาแพร

งามประพฤติ ผุดผ่องแม้ดีอ มงคลยก

จากเยาวลักษณ์ รักจากพี่

ในอดีต ปลื้มมากที่พี่วีณาเขียนข้อความให้ ประทับใจมาก เก็บไว้จนบัดนี้ พี่วีณาสวยมากๆ พวกเรามองตาไม่กระพริบ

ภัทรา มหาพนธ์

รูปนี้ถ่ายที่บ้านให้คุณเยาวลักษณ์จะได้ไม่ลืมฉันรักและคิดถึงเสมอ วนิดา รักติประกร 18 มี.ค.2499 คนดีมาก ๆ ตลอดเวลา ภาพนี้ส่งไปให้ที่ Hollywood CAL. U.S.A.

" ลายเนื้อชอบลายงา หาหาจิตรู "

เราจะรักและปรากฏตลอดไปลักษณ์เช่นนี้ตลอดไป.

เตี้ย.

10 กุมภาพันธ์ 2น.

ปัจจุบัน คือ ผศ. วัลลีพันธุ์ นพรัตน์ (สถิตยุทธการ)

จากเยาวลักษณ์

เป็นคนที่เรียนเก่ง เพื่อนๆรัก มีความโอบอ้อมอารีย์ต่อทุกๆคน

เด็กผา.รพ.ทม. จังหวัดไท.

ไกรฯ 1191

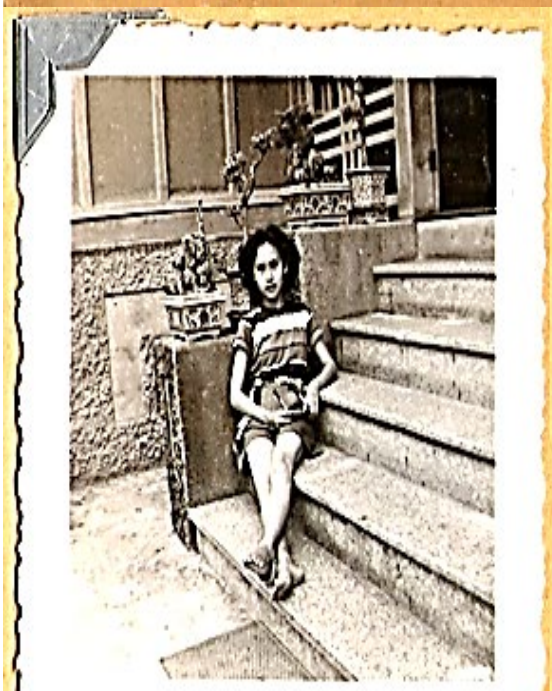

รักเพื่อนเสมอ ตลอดกาลนาน.

/

ทมิตรโรงเรียน ม.13 ทกามทอง

พรมดว

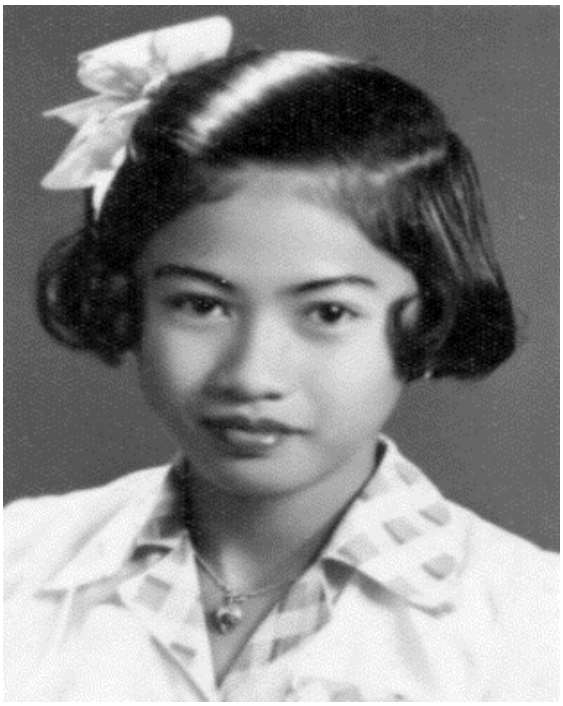

น้องขอมอบภาพนี้ให้คุณพี่
ไว้ดูต่างหน้า ในยามคิดถึง
น้องหวังว่าคงจะรำได้นะคะ

รักและคิดถึง

นิว หนูสวัสดิ์

ลองทายซิว่า รูปที่ส่ง
มาออกไปเป็น ก็ทายไม่ถู
ก: มอกไม่ก็ไปว่า "อาย
ไม่หาย.

ขอให้มีความสุขตลอดไป
ศิริพร.
13-6-95.

138

<u>วาส</u> ทำให้พี่ชื่นชม เป็นคนสวย เก่ง มีวาจาที่น่าฟัง พูดแล้วคนสบายใจ พวกเรามาแตร์จะรักกันไม่เคยมีเรื่องทะเลาะกันเลย มีแต่หัวเราะและคิดแต่จะกินของอร่อย พูดแต่เรื่องสุขกายสบายใจ

เพื่อนลักษณ์ที่รัก:

ขอให้ทุกๆ ท่านจงมีความสุขไปตลอดชีวิตนะครับ

รัก.

พี่ว่า

10-3-25

เพื่อนลักษณ์เพื่อนรัก

วาณี โกศลเจริญ มีน้ำใจดี ไม่ทำร้ายใคร

ตั้งแต่เราสู่รักกันมาก็นานเอาการ มีปัญหาอาจต้องแยก

จากกันไป ดีนหรือว่าเพื่อนลักษณ์คงไม่คิดถึงเพื่อนคนนี้เสียนะ:

ช่วยลืมนึกรัก และไม่คิดถึงเพื่อนลักษณ์เลย

รักและหวังดีเสมอ

15.2.25

422 ปากคลองตาชร มางรัก

พระนคร.

โทร: 30503

เพื่อนลักษณ์ที่รัก

ฉันรู้ว่าเราต้องจากกันแล้ว

แต่ฉันคิดว่ามิตรภาพของเราคงจะยืนนานตลอดไปนะจ๊ะ

ถึงต่อไปได้เป็นนายไกะละก็อย่าลืมเพื่อนคนนี้เสียนะจ๊ะ

รักและหวังดีต่อเพื่อนลักษณ์เสมอ

ศรีเพ็ญ สาทรกิจ.

231/6 ซอยสามเสน

มาตุลี

พระนคร

โทร. 32186.

ศรีเพ็ญ มารียา (มักดาเลนา) สาทรกิจ

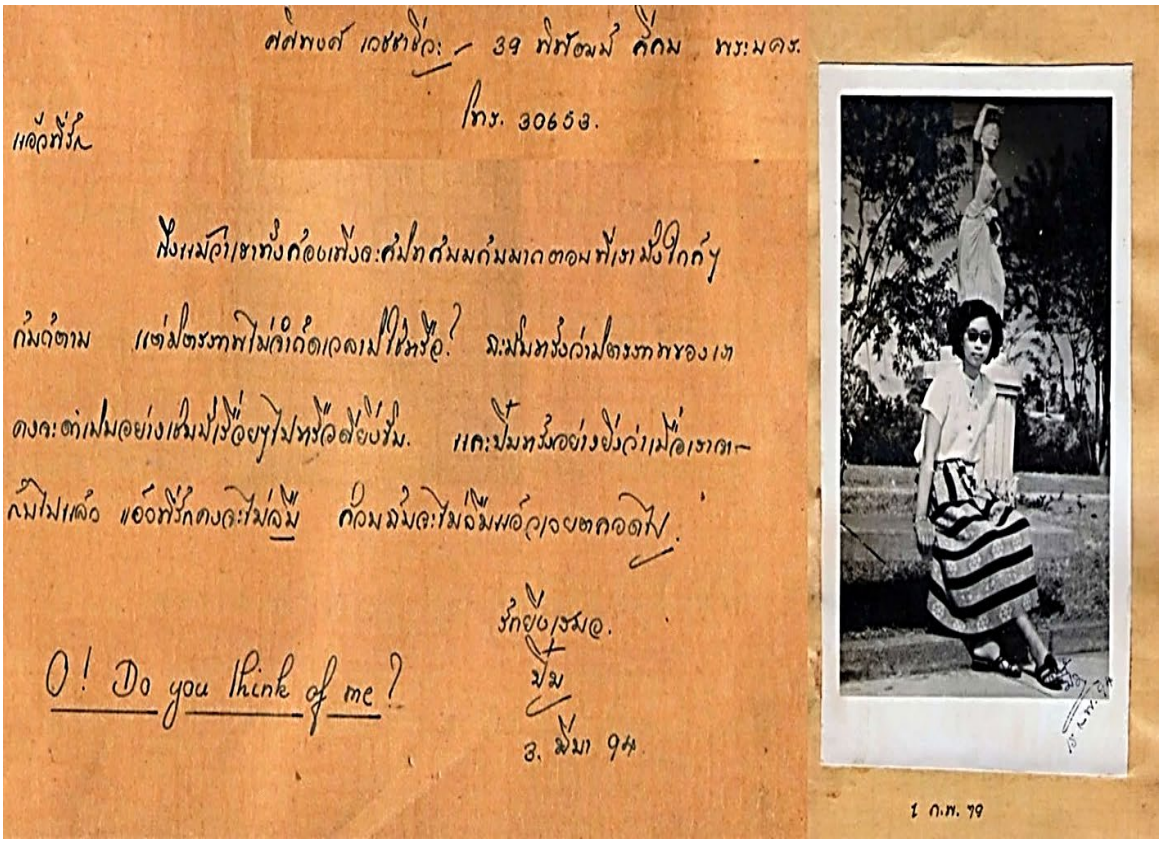

ศศิพงศ์ เวชชาชีวะ — 39 พิชัยสงคราม ดุสิต พระนคร.
โทร. 30653.

แอ๊ลฟี่รัก

ฉันเมื่อวานซืนทั้งก่อนเที่ยงคะคิดถึงคุณมากมายตอนที่เขามีใกล้ๆ
ก็มีตาม แต่มีตระกูลไม่ได้ถึงเวลาไปไหนหรือ? ฉะนั้นทั้งวันมีตระกูลของเธ
คงจะต่างไปอย่างเช่นปีเรื่อยๆไปหรือเปล่ายังไม่. และไม่มีหนังอย่างยังว่าเมื่อเราจะ-
ลืมไปแล้ว แอ๊ลฟี่รักคงจะไม่ลืม ก็วันนี้จะไม่ลืมพอ่าวเจยตลอดไป.

รักยิ่งเสมอ.
ปิ่ม
3. มีนา 94

O! Do you think of me?

1 ก.พ. 79

สำหรับแอ๊ว
ที่รักไปรดเล่นกันลืม
อย่าอาไปขว้างทิ้งเสียล่ะ!
ปิ่ม
เร่ มีค. 95

ศศิพงษ์ เวชชาชีวะ
สมรสกับ คุณโอตม์
อมาตยกุล.

ปกเนื้อรู้ดีคม
ลืมคม.
รักแอ๊วมากว่าเธอ
ศศิพงศ์
19/พย/93

คุณหญิงวไลทิพย์ภรรยาท่าน พลโทเยื้อน ประภาวัต เป็นที่รักและนับถือของแม่กอบกูล ท่านเดินทางไปสหรัฐฯ แม่กอบกูลไปส่งท่านสนามบินพร้อมทั้งคุณประพัฒน์ศรี ประภาวัต น้องสาวของพลโทเยื้อน ซึ่งมีความเมตตา รักและเอ็นดูเยาวลักษณ์ตลอดมา วันที่เยาวลักษณ์เดินทางไปออสเตรเลียและสหรัฐฯ ท่านก็มาส่งให้กำลังใจและให้พร กราบขอบพระคุณเป็นอย่างยิ่ง

คุณหญิงวไลทิพย์ ประภาวัต ภรรยาพลตำรวจโทเยื้อน ประภาวัต เป็นพี่สะใภ้คุณประพัฒน์ศรี เป็นคนสวยมากและมีน้ำใจอันดีงามต่อครอบครัวเยาวลักษณ์มาก ท่านกรุณาต่อคุณแม่กอบกูลด้วย ให้ความเคารพให้กำลังใจ ขอให้ท่านได้รับบุญกุศลสูงส่งที่ได้ให้กำลังใจพวกเราตลอดเวลา ภาพถ่ายเมื่อ พ.ศ. 2495 แม่ของเยาวลักษณ์

คุณพี่สุขสม บุตร พลตำรวจโทเยื้อน ประภาวัต คุณหญิงวไลทิพย์ ญาติผู้ติดตามเดินทางไปสหรัฐฯแม่และพี่สุขสมไปส่งที่สนามบิน ปี พ.ศ.2496 ขณะนั้นเยาวลักษณ์ศึกษาอยู่ที่ออสเตรเลีย

ขำนันเทวลักษณ์
ศพรวยไว้ลูกเล่ม
รักเสมอ
อรพินท์ เสรี
อรพินท์ เสรีนิยม

คุณอรพินท์ เป็นเพื่อนที่พิเศษที่สุด เป็นที่รักและนับถืออย่างยิ่ง ใจดี และให้กำลังใจ เป็นคนที่ไม่รู้จักทำบาป และไม่รังแกใคร ไม่อิจฉาใคร ไม่เคยเห็นเหมียวโมโห อารมณ์เย็น เกิดมามีบุญมีคุณพ่อคุณแม่ที่สมบูรณ์ทุก ๆ อย่าง ครอบครัวอบอุ่น ขอบใจเหมียวมาก ๆ บุญกุศลที่เหมียวดีกับทุกคน จะตอบแทนเหมียวไปชั่วกาลนาน

เพื่อนรักพิ่ง
เรารู้จักและรักกันมานานแล้ว และรู้จักนิสสัยกันมานานแล้ว จึงไม่มีอะไรจะเตือนเธออีก เรามีอะไรคล้ายๆ กันหลายอย่าง เช่นรักใครก็รักจนหมดใจ เกียดใครก็เกียดจนเหมือนกัน แต่ที่สำคัญก็คือเรารักกันมาก และไม่มีวันลืมกันเช่นกัน ถึงแม้เราจะจากกัน เธอก็คงคิดถึงและเป็นห่วงผ-ถึงเสมอ ม้างนะ

รักและไม่ลืมชั่วชีวิต.

แสงอาทิตย์ ศรีสง

คุณเขาวลักษณ์ที่รัก
เมื่อตกไปแล้ว . ไปสู่แดนแห่งดอกดาวลิลล่า. ดิฉันหวังว่า คุณคงไม่
คิดเพื่อนคนนี้ของคุณนะจ๊ะ เพื่อนที่พึ่ง จะรักก็มีแต่ไม่พอนมาก็เลยยังไงล่ะคะ ส่วนดิฉันน่ะ ยังรู้สึก
รักเธอ "ขวัญใจคุณ" ผู้ซึ่งมีมวลใจของดิฉันทุกคนรวมทั้งดิฉันด้วยค่ะ จะรักเธอตลอดไป
"ไพศาลีวัตต์ ! ย่อมรุ่งโรจน์ไปด้วยแสงของมันเอง"
รักเสมอ
ศุภัตรา รัชสวัสดิ์
๑๑ พ.ค. ๑๖

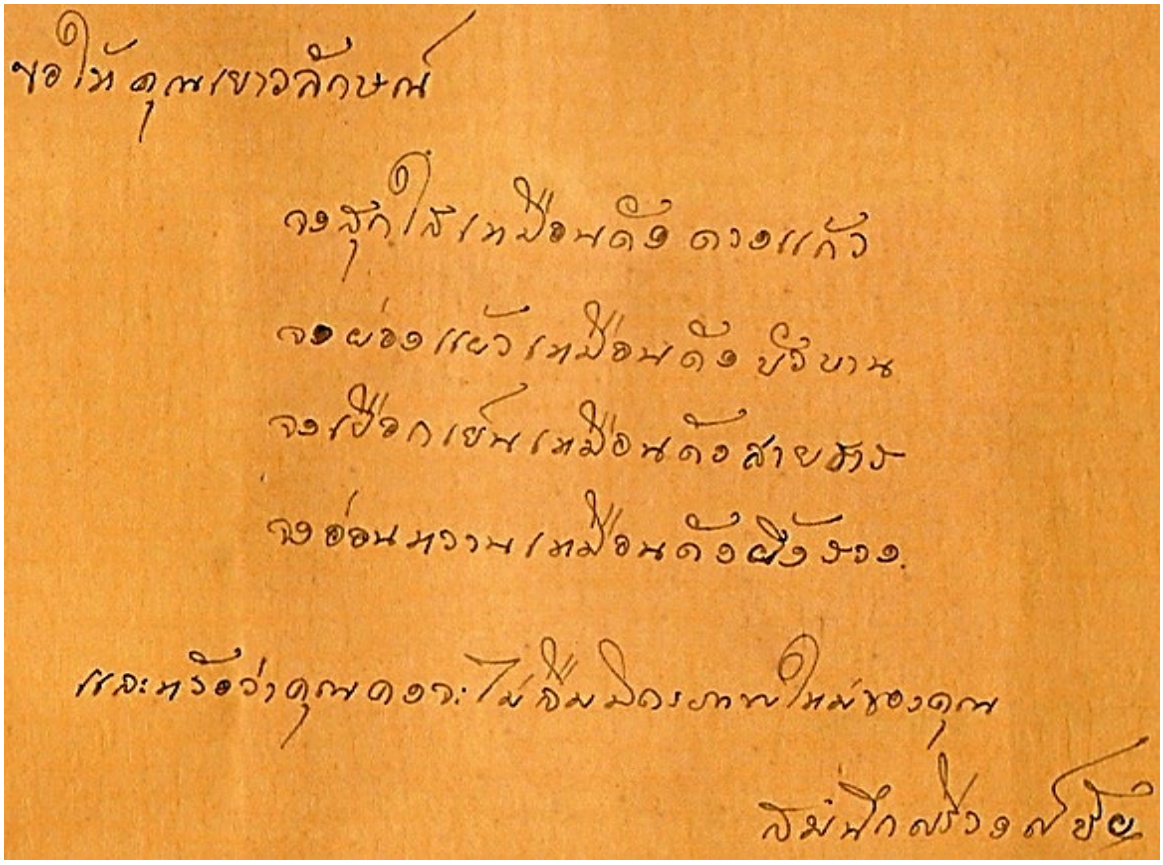
ขอให้คุณเขาวลักษณ์
จงสุกใสเหมือนดวงดาวแก้ว
จงผ่องแผ้วเหมือนดวงปัญญา
จงปิติเบิกบานเหมือนดอกสายสร
จงอ่อนหวานเหมือนดอกฝิ่งทอง
และหวังว่าคุณคงจะไม่ลืมดิฉันภายในหัวใจของคุณ
สมัครสวรรค์ปัญ

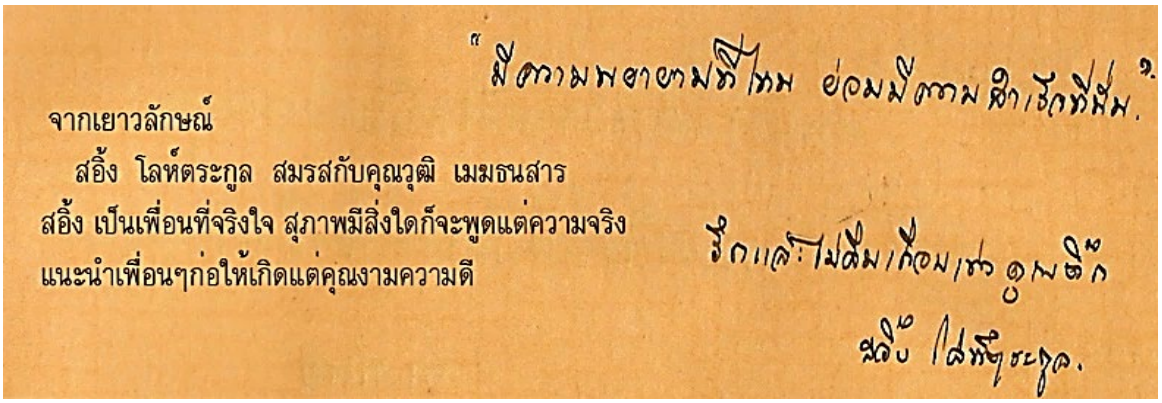
"มีความพยายามดีไหม ย่อมมีความสำเร็จที่นี่."

จากเยาวลักษณ์

สอิ้ง โลห์ตระกูล สมรสกับคุณวุฒิ เมฆธนสาร

สอิ้ง เป็นเพื่อนที่จริงใจ สุภาพมีสิ่งใดก็จะพูดแต่ความจริง

แนะนำเพื่อนๆก่อให้เกิดแต่คุณงามความดี

รักและไม่ลืมเกื้อเสมอ ดูพี่ก็

สอิ้ง โลห์ตระกูล.

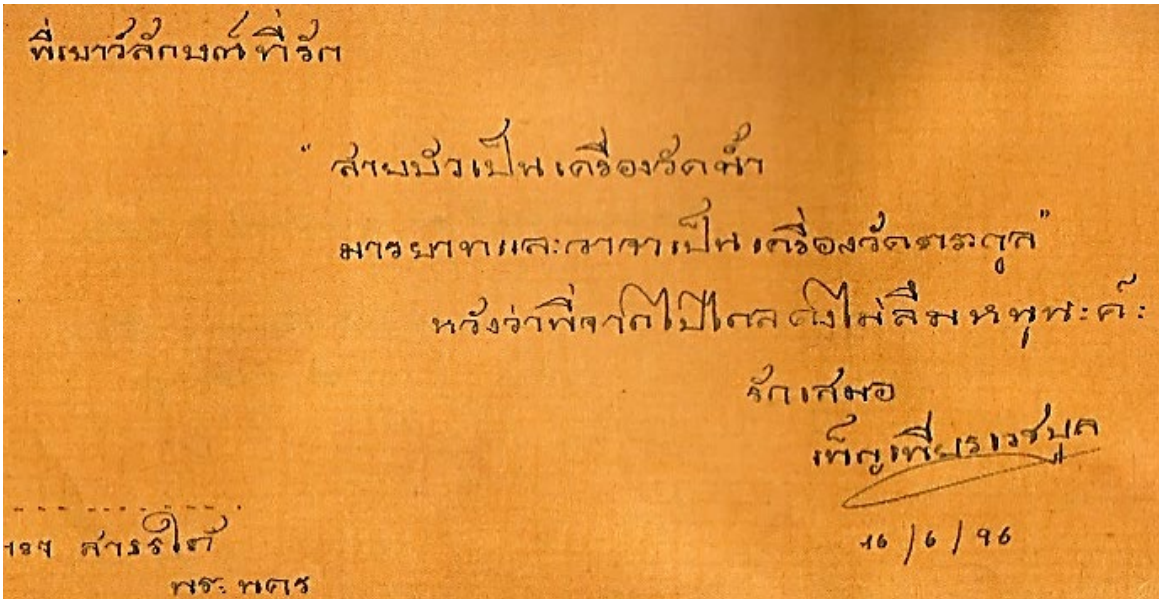
ที่เยาวลักษณ์ที่รัก

"สายบัวเป็นเครื่องวัดน้ำ

มารยาทและวาจาเป็นเครื่องวัดตระกูล"

หวังว่าพี่จากไปไกลคงไม่ลืมหทุพะค์:

รักเสมอ

เทิดทูนเรารวมใจ

16/6/96

จาก เยาวลักษณ์

พี่เสาวนีย์ เวชชาชีวะ เป็นพี่สาวของปิ๋ม ทำให้เพื่อน ๆ ปิ๋มทั้งชั้นรู้จักและรักพี่เสาวนีย์ทุก ๆ คน แต่เยาวลักษณ์รักพี่เสาวนีย์เป็นพิเศษมากที่สุด เพราะเยาวลักษณ์ไม่มีพี่ เกิดมาเป็นลูกคนเดียวและมารู้จักพี่เสาวนีย์ ซึ่งใจดีสวย น้ำใจงามเอ็นดูพวกเราเสมอ

จาก เยาวลักษณ์

น้องศรีธนู กรรณสูตร เป็นน้องที่รักยิ่งของพี่เยาวลักษณ์ น้องเป็นเด็กดี เรียนดี เรียบร้อยน่ารัก สวย ผิวงาม พี่รักน้องตลอดเวลา เพราะพี่ไม่มีน้องสาว เปรียบหนูเสมือนน้องของพี่ คุณงามความดี ความน่ารักของน้องได้ปฏิบัติมาประทับใจพี่ตลอด

สุภา สุทธิ์วนิช

จากเยาวลักษณ์

สุภาเป็นยอดแห่งเพื่อนดีทุกๆอย่าง ใจดี อารมณ์ดีไม่เคยว่ากล่าวใคร ยิ้มทั้งวัน เป็นเพื่อนที่รักและพึ่งได้อย่างสุดๆ ให้กำลังใจ ถ่อมตัว เกรงใจคนทั้งชั้น เอาใจทุกๆ คน เคารพมาแมร์ - ครู ทุกๆคน ไม่เคยล้อเลียนเพื่อนแม้แต่คนเดียว คิดถึงสุภาอย่างมากๆ หาคนรุ่นๆที่เคยเรียนด้วยกันและดีๆทั้งนั้น ปัจจุบันหาได้ยากมาก เพื่อนดีๆทำให้เราเป็นคนดีตลอด

เพื่อนรักที่รัก.

ใกล้จะถึงวันเวลาที่เราจะต้องจากกันแล้ว ในการจากกันครั้งนี้เราคงจะไม่ได้โอกาสพบกันอีก เพราะแต่ละคนต่างมีอาชีพต่างๆ กันตั้งแต่ม.๖ เราจะต้องจากกันไปไกลๆ ที่สุด แต่ถึงแม้เราจะไม่ได้ไกลสักเท่าใดก็ต้องคิดถึงเกินจริงว่าคงไม่จากกันไปไกลกันนะ ความสัมพันธ์ความสนิทสนมที่เราเคยมีต่อกันคงจะทำให้เราอาลัยถึงเพื่อนที่รักเราคงมีหวังนะ. เราจากกันแต่กายแต่ดวงใจเรามั่งคงเหมือนคนที่อยู่ใกล้ๆ กัน เพื่อนที่เคยอยู่ร่วมชั้นกันในการไปศึกษาต่อที่ไหนเราคงทำชื่อเสียงให้เพื่อนต่อสู้ตัวของเราด้วย และเพื่อการศึกษาชั่งไปข้างหน้านะ ดีใจที่ได้เพื่อนดีมาคนหนึ่ง แต่ดีใจเสียใจที่ต้องจากเราไป.

แล้วก็พนะว่าเขาเป็นคนเป็นไร. ดีใจที่ได้กรรมเราเลยเพื่อเราต่อ และดีใจเป็นว่าเราเป็นคนดี และคนสวย ใจดีมากๆ ด้วย. ขอให้ความดีที่เราเคยมีอยู่นั้น จงเป็นประโยชน์แก่เราในการทำงานเถิดนะ. ขอเล่าถึงนะ ดีใจนะจังว่าเราจะได้ว่าดีใจนะ เพื่อนกันตลอดไป ดีใจ-ดีใจไม่เคยที่จะลืมเราเลยจงจงดูดี.

รัก และนึกถึงต่อเราตลอด.

สมทรง บูลพงษ์.

สมทรง บูลพงษ์ 29, มกราคม, 98

ในจังหวัดปทุมธานี

พระนคร.

จากเยาวลักษณ์

อารมณ์ เชี่ยวสุทธา เป็นเพื่อนที่ดีมากๆ คนหนึ่งในชั้นเรียน

รักสีทาสต่อ รักชื่อทามเสา

จะรักและติดตึงทวดถึงนาเลยจ.

อารมณ์ เชี่ยวสุทธา.

115 ซอยสิงห์

ทางกะปิ พระนคร.

(หวังว่า address นี้ คงจะเป็นประโยชน์ทั้งนะคะ)

คุณครูมารศรี เป็นที่รักยิ่งของนักเรียนทุก ๆ คน
คุณครูใจดีมาก ให้ความรักเหมือนพี่สาวให้น้องสาว

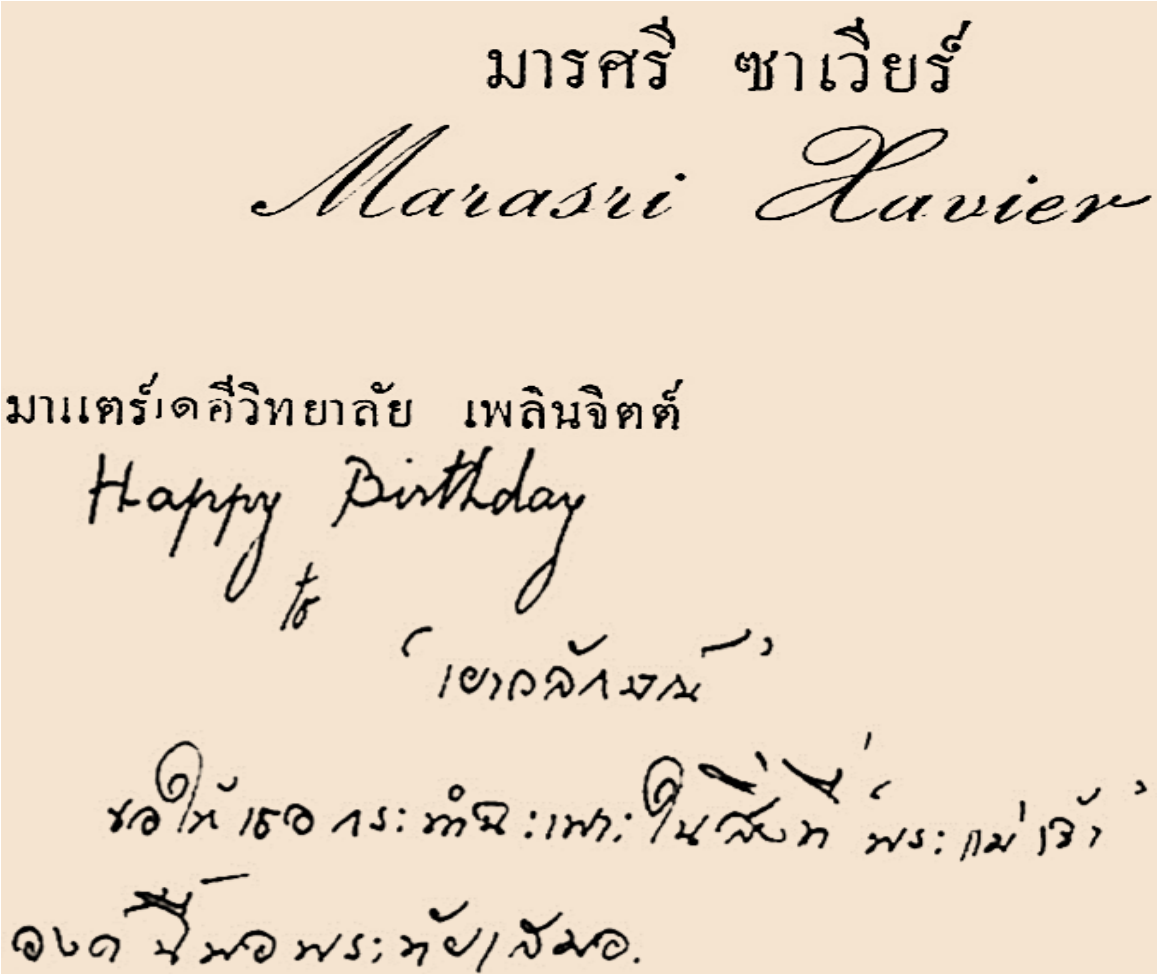
มารศรี ซาเวียร์
Marasri Savier

มาแตร์เดอีวิทยาลัย เพลินจิตต์
Happy Birthday
to
"เยาวลักษณ์"
ขอให้เธอประทับใจในสิ่งที่พระเจ้า
อวยให้พอพระทัยเสมอ.

อัมพิลพ่าราทำ ประกอบมาเจริญ ๒๓
อัมมันแนะ กุศล จะให้เลิศประเสริฐคุณ
รักฯ เอมดูจากครู
ศรีชัยวัฒน์ ปาณะอ่อง.
10 ตุลาคม ๑๙

คุณครูสุรางค์ ศิริปาลกะ

สุดสวย ผิวงาม สอนวิชาคณิตศาสตร์เก่งมาก และมีอารมณ์ดี รักลูกศิษย์ทุกคน ครูแต่งตัวสวยทุกวันและคล่องแคล่ว พวกเรามองความงามของครูเลยทำให้บางวันลืมไปว่าคุณครูสอนอะไร ไม่ว่าครูจะเขียนบนกระดานหรือเดินไปมาสอนเรา ครูสวยตลอดเวลา ดูแล้วเพลินตาได้ทั้งวันไม่รู้สึกเบื่อเลยสร้างหนูให้เป็นคนดีและมีเกียรติ

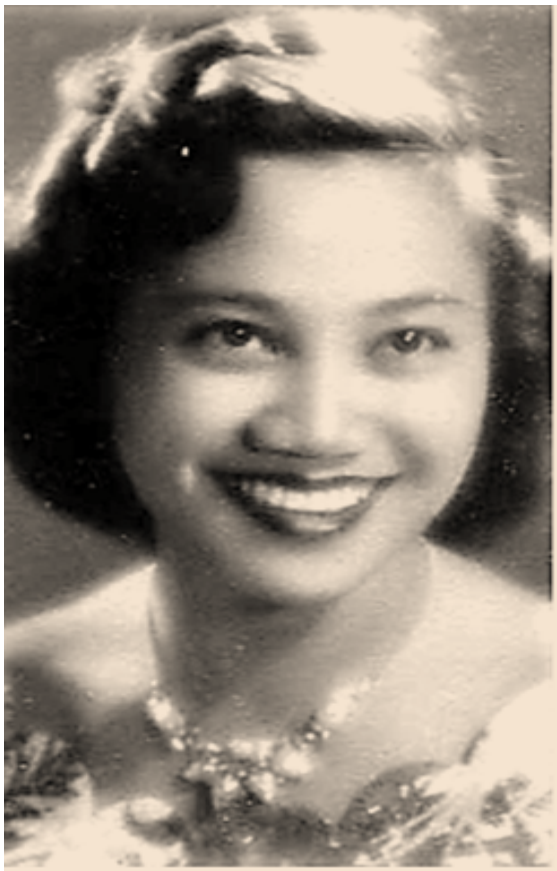

ด้วยรักและเอ็นดู

จารุณี โรหิตะสุข

คุณครูจารุณี สอนวิชาคณิตศาสตร์ ใจดีจริงๆ พวกเรารักคุณครูมากๆ และรักครูไปตลอดกาล

จากเยาวลักษณ์

ด้วยรักเสมอ.

ครูรำยง สิริภาพสาครนันธ์

พวกเรารักคุณครูรำยง ครูสวยมาก ตาหวานฉ่ำและใจดีมากๆ รักพวกเราเหมือนน้องสาว ครูไม่เคยตัดคะแนนพวกเราเลย ไม่เคยว่าพวกเรา ครูมีน้ำใจประเสริฐมาตลอด ทั้งสวย ใจดีและเก่ง พวกเราจึงได้มรดกจากครู นั่นก็คือ สวยเก่งและมีคุณธรรม

จากเยาวลักษณ์

คุณครูนฤมล

เป็นคนที่เคารพรักของพวกเราทุกๆ คน เพราะมีครูอบรมสั่งสอน จึงทำให้พวกเราเป็นคนดี เยาวลักษณ์เทิดทูลคุณครูนฤมลมาก

คุณครูอนงค์ คุณแม่กอบกูล วันไปส่ง แสงจันทร์ นิรันดร

ไป WASHINGTON D.C. พ.ศ.2495

<u>ครูอนงค์ ประเสริฐธรรม</u> เป็นที่เคารพรักของพวกเราทุกคนและเป็นครูที่มีเมตตาจิต เปรียบเสมือนพี่สาวที่รักเยาวลักษณ์อย่างจริงใจ

คุณครูโรงเรียนมาแตร์เดอี ท่านชื่อครูเจรียง พุกกะมาน
ครูใจดีมาก รักพวกเราทุก ๆ คน

คุณชนิดา ตุลยายน สมรสกับ ท่านพลเรือเอก โกมุท กมลนาวิน

เดลินิวส์ DAILY NEWS
บริษัท สีพระยาการพิมพ์ จำกัด
SI-PHYA PUBLISHING CO. LTD.
TEL. THAILAND FAX

สวัสดีปีใหม่

แด่ ผู้มีเกียรติ แห่งสภา

ผู้มีจิตใจงดงาม

ขอให้สวรรค์แห่งคุณความดีที่มีคุณธรรม
และศีลห้าคุ้มครองรักษาท่านตลอด (65 ปีถ้วนที่มีชีวิต)

ขอให้ตัวท่านจงมีประสบแต่ความสุข ความเจริญ
สุขภาพแข็งแรง มีแต่จิตเมตตาปรารถนาดีอย่างจริงใจ
และอายุยืนยาวนานตลอดไป

ประไพ แตระกูล

คุณพี่ชยศรี สุนทรพิพิธ

แม่เพลง 'พองมาลัย' มาน ชุมนุมนิสิตหญิง.
ขุนหลวงกรมมหาวิทยาลัย

พี่สาวที่รัก-คิดถึง และหวังดีต่อ
น้องเสมอ ด้วยใจจริง ตลอดไป
จะไม่ลืม น้องสาวคนนี้ด้วย ที่มีน้ำใจ
อันแสนงาม ตลอดเวลา.

พี่ชยศรี
ชยศรี สุนทรพิพิธ.
๒ กันยา ๒๖

เป็นอีกหนึ่งในผู้ร่วมก่อตั้งชมรมนักกลอน ก่อนจะเปลี่ยนมาเป็นสมาคม นักกลอน แห่งประเทศไทยในช่วงต่อมา เป็นคุณพี่ผู้มีน้ำใจประเสริฐสุดต่อน้อง ๆ

เยาวลักษณ์

คุณประภาศรี เป็นเพื่อนที่ดีที่สุดคนหนึ่ง

Rev. MARIO RUZZEDDU, S. D. B
138 BEECH STREET
PATERSON, N. J.

12 June 1953

เยาวลักษณ์ ลูกรัก,

จดหมายของเธอพ่อได้รับตั้งแต่เดือนกุมภาพันธ์ แต่เนื่องจากต้องเดินทางเรื่อยจึงต้องวันนี้จึงจะเขียนมาได้ พ่อดีใจที่เธอได้เล่าเรื่องต่างๆ เกี่ยวกับชีวิตภายในและชีวิตภายนอกของเธอ เพราะพ่อยินดีเสมอในการพบหรือฟังท่านของลูกศิษย์เก่าของพ่อ บางทีเธอกำลังเตรียมตัวกลับเมืองไทยแล้ว อย่างไรก็ตามขอให้เธอเป็นคนที่กล้าหาญที่ไม่ยอมผิดต่อพระบัญญัติของพระองค์ ไม่ว่าจะอยู่ที่ไหนหรือจะทำอะไร อาศัยการปฏิบัติเช่นนี้ เธอจะมีความสุขเสมอ และถ้าเธอกลับเมืองไทยแล้ว หรือถ้าเธอจะไปอังกฤษ ให้พ่อรู้ด้วย ถ้าเธอจะไปอังกฤษพ่อจะพยายามหาเธอที่นั่น เพราะเมื่อพ่อกลับเมืองไทยพ่อจะต้องผ่านอังกฤษด้วย และจะอยู่ที่นั่นประมาณหนึ่งอาทิตย์ ดูเหมือนความฝันเลยมาอยู่ที่โรงเรียนเดียวกัน เขายังอยู่หรือเขาไปไหน?

เยาวลักษณ์ อย่าลืมสวดให้พ่อทั้งส่วนพ่อไม่ลืมเธอในคำภาวนาของพ่อ

อวยพรลูก
พ่อมาริโอ

ป.ล. เมื่อเธอเรียนสิ้นปีนี้ อย่าลืมฝากความคิดถึงให้ป้าและมารดาของเธอ

ศิษย์เก่ามาแตร์ฯ เลี้ยงคุณแม่ธีโอดอร์

"แฮปปี้ เบิร์ธเดย์" คุณแม่ธีโอดอร์ ตัดเค้กวันเกิดครบ 72 ปี มีประธานจัดงาน สุชาดา สุทธิสารรณกร ยืนให้กำลังใจอยู่ข้างๆ

เมื่อไม่กี่วันที่ผ่านมา ณ ห้องนวลจันทร์ โรงแรมอิมพีเรียล ถ.วิทยุ เหล่าศิษย์เก่าโรงเรียนมาแตร์เดอีวิทยาลัย ร่วมกันจัดงานเลี้ยงวันเกิดครบรอบ 72 ปี ให้กับ **คุณแม่ธีโอดอร์** อดีตคุณแม่อธิการของโรงเรียน โดยมีบรรดาศิษย์เก่ามาแตร์ฯ เข้าร่วมงานกันอย่างคับคั่ง อาทิ ท่านผู้หญิงอังกาบ บุณยัษฐิติ, ม.ร.ว.ทิพาวดี ดุละลัมพะ,ม.ร.ว.สดศรี ปันยารชุน,ยุพเรศ **เที่ยงธรรม, คุณหญิงอลิศรา สนิทวงศ์ฯ,อธิบดีอรนุช โอสถานนท์,เยาวลักษณ์ แพ่งสภา,คุณหญิงภรณี มหานนท์**

บรรยากาศภายในงานอบอวลไปด้วยความรื่นเริงสนุกสนาน เหมือนเมื่อครั้งยังเป็นนักเรียน เสียงทักทายกันอย่างเซ็งแซ่ สร้างความครื้นเครงให้กับบรรดาเพื่อนเก่าที่ไม่ได้เจอหน้ากันเสียนาน และเมื่อคุณแม่ธีโอดอร์เดินทางมาถึง ณ ห้องนวลจันทร์ เหล่าบรรดาเพื่อนเก่า ต่างรวมกลุ่ม รวมรุ่น เพื่อขอถ่ายภาพหมู่กับคุณแม่อย่างสนุกสนาน ไม่ต่างไปจากเด็กนักเรียนน้อยๆ คนเก่าของคุณแม่ ที่ตื่นเต้นเมื่อจะได้เรียนภาษาอังกฤษกับ "มาแมร์แก้มแหม่ม" โดยมี ท่านผู้หญิงอังกาบ บุณยัษฐิติ เป็นตัวแทนขึ้นมากล่าวถึงความประทับใจ เมื่อสมัยยังเป็นนักเรียน และจบท้ายด้วยการกล่าวบทกลอนซึ้งๆ ให้กับคุณแม่ ซึ่งสามารถเรียกเอาน้ำตาคลอๆ จากบรรดาลูกศิษย์ได้ไม่น้อยเลยทีเดียว และ สุชาดา สุทธิสารรณกร ประธานจัดงาน ได้เป็นตัวแทนมอบของขวัญวันเกิดให้กับคุณแม่ ทำเอาคุณแม่ยิ้มน้อย ยิ้มใหญ่เป็นที่ปลาบปลื้มแก่ลูกศิษย์

เป็นอันว่างาน "ศิษย์เก่ามาแตร์ฯ เลี้ยงคุณแม่ธีโอดอร์" ในวันนั้น อบอุ่นไปด้วยไอรักที่เหล่าลูกศิษย์ลูกหาต่างพร้อมใจกันเลี้ยงวันเกิดให้กับคุณแม่ จนทำให้วันเกิดครบรอบ 72 ปีนี้มีความหมายยิ่งนัก

รองผจก.ทั่วไปโรงแรมอิมพีเรียล ต้อนรับคุณแม่ธีโอดอร์

ท่านผู้หญิงอังกาบ บุณยัษฐิติ กล่าวอวยพรให้กับคุณแม่ธีโอดอร์

"มาแมร์แก้มแหม่ม ของชาวมาแตร์ฯ" ภาพหมู่ที่ระลึกกับคุณแม่ธีโอดอร์และคณะกก.สมาคมนักเรียนเก่ามาแตร์เดอีวิทยาลัย อาทิ คุณหญิงอลิศรา สนิทวงศ์ฯ นายกสมาคมฯ,สุพัฒนา อาทรไผท นายกกิตติมศักดิ์,สุชาดา สุทธิสารรณกร ที่ปรึกษาและประธานจัดงาน

รุ่นของ ม.ร.ว.ทิพาวดี ดุละลัมพะ พร้อมใจกันใส่เสื้อรุ่นลายดอก เป็นเอกลักษณ์ของงาน

รุ่นนี้ ยุพเรศ เที่ยงธรรม นำทีมมาร่วมอวยพร

นี่ก็รุ่นหญ่าย รุ่นของประธานจัดงานสุชาดา สุทธิสารรณกร

โรงเรียนมาแตร์เดอีวิทยาลัย

เปิดทำการสอนเมื่อ วันที่ 2 กุมภาพันธ์ พ.ศ. 2470

Mater Dei Institute - an Ursuline school founded in February 1928.

กราบขอบพระคุณสิ่งศักดิ์สิทธิ์ สถานที่ตั้งของมาแมร์ ท่านอาจารย์ทั้งมวล ท่านที่ได้กรุณาให้การสนับสนุนมาโดยตลอด ทำให้นักศึกษาที่ได้ผ่านการศึกษาที่โรงเรียนมาแตร์ได้รับความสุข ความเจริญ รุ่งเรือง มีเกียรติยศนานานับประการ สร้างชื่อเสียงให้กับชาติบ้านเมืองมาถึงปัจจุบัน

หนังสือสำคัญฉบับนี้ขอรับรองว่า
น.ส. เยาวลักษณ์ ศรีคัมโพธิ เป็นนักเรียนอยู่ในความดูแล
ของ ก.พ. ซึ่งจะเดินทางไปศึกษาวิชา ณ ประเทศออสเตรเลีย
โดยสำนักงาน ก.พ. เป็นผู้ควบคุมดูแลจัดการในเรื่องเงินค่าใช้จ่าย
ในการศึกษาโดยตลอด และนักเรียนผู้นี้ได้ผ่านการตรวจร่างกายและ
อนามัยโดยคณะกรรมการแพทย์ของ ก.พ. แล้ว.

(นายวรนิติ์ รัตนดิลก ณ ภูเก็ต)
รักษาการในตำแหน่งหัวหน้ากองนักเรียนต่างประเทศ
ลงชื่อแทน เลขาธิการ ก.พ.

สำนักงาน ก.พ.
วันที่ ๔ มิถุนายน ๒๔๙๕

เดินทางไป SYDNEY (AUSTRALIA)วันศุกร์ที่ 11 กรกฎาคม พ.ศ. 2495 แวะค้างที่สิงคโปร์ 1 คืน แวะเพื่อเติมน้ำมันที่จากาต้าประเทศอินโดนิเซีย จากนั้นบินตรงไปดาร์วิน (Darwin) ทางเหนือของออสเตรเลียเพื่อเติมน้ำมัน และบินต่อไปถึง SYDNEY แม่ซื้อตั๋วเครื่องบินให้นั่งชั้นหนึ่งตลอดทาง เนื่องจากเวลาที่ไปซื้อตั๋วเครื่องบิน แม่ไม่ทราบว่าเขามีชั้นประหยัดเจ้าหน้าที่สายการบินบอกราคาเท่าไหร่แม่ก็ซื้อไปตามนั้น เขาคงเห็นเราแต่งตัวดีนึกว่าเป็นคนมีเงิน จึงบอกราคาชั้นหนึ่งโดยที่เราไม่ทราบว่าสายการบินมีราคาชั้นประหยัด เช่นเดียวกับที่เดินทางไป Los Angeles ก็ไม่เคยศึกษามาเขามีชั้นประหยัด ความซื่อเขาบอกราคาเท่าไหร่ก็จ่ายเท่านั้น จนกระทั่งมาทำงานสายการบิน จึงได้ทราบว่า เครื่องบินมีตั๋วชั้นประหยัดแต่ก็ถือว่าเป็นฤกษ์ดีที่ได้เดินทางอย่างสะดวกสบาย จึงปรารถนาที่จะสมัครงานกับสายการบิน และมีโอกาสสายการบินก็รับเข้าทำงาน ทำให้ชีวิตเจริญรุ่งเรืองมาถึงปัจจุบัน

สนามบินดอนเมือง เมื่อ พ.ศ. 2495 (ค.ศ.1952)

ผู้โดยสารต้องเดินบนลานบินไปขึ้นเครื่อง เยาวลักษณ์กำลังโบกมือทุกท่านที่มาส่ง

คุณแม่ของคุณพวงพันธ์ อิศรางกูร ณ อยุธยา ใจดีมากๆ เป็นมารดาที่ให้ความรัก และเอ็นดูต่อเพื่อนๆของลูก อยู่ชั้นเดียวกัน

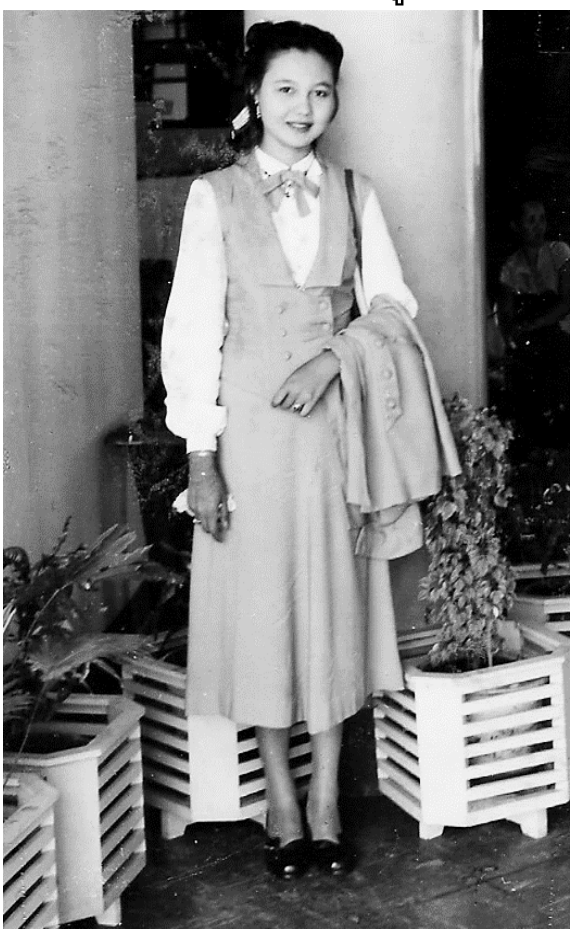

จากซ้าย - แม่กอบกูล, คุณพี่สุขสม, คุณพี่ประพัฒน์ศรี, เยาวลักษณ์, ป๋า
วันศุกร์ 11 กรกฎาคม พ.ศ. 2495 (ค.ศ. 1952)

จากซ้าย ลำดับที่ 1 นายอู๊ต คนขับรถบริษัทซิงเกอร์
ลำดับที่ 3 บุตรชายคุณอาธัญยะ
ลำดับที่ 6 ดาเนียลลูกชายคนเล็กของปู่น้องป๋าคนละแม่

รบมีกต่อเรือทมใน
เดือนมีนาคม ออกเดินทาง
ไปแล้ว ๑๕ ฟิงยาประ
จึงต่อถาม: Singer
ใช้เป็นที่ประกอบใน
หมู่เอม.

ชาญ ศรีสันทร์

นั่งเครื่องบินลำเดียวกับพระองค์เจ้าจุมภฏพงษ์บริพัตร
และพระชายา หม่อมพันธุ์ทิพย์ บริพัตร
วันศุกร์ 11 กรกฎาคม พ.ศ. 2495 (ค.ศ.1952)
โดย B.O.A.C. ถึง SYDNEY วันอาทิตย์ที่ 13 กรกฎาคม พ.ศ. 2495
เดินทางไป AUSTRALIA-SYDNEY

ป๋าฟิลิกซ์
เยาวลักษณ์

เยาวลักษณ์
น้าเต็กเค็ง
แม่กอบกูล

พี่เล็ก (สุภาพสตรีที่สวมแว่น-ท่านที่2 จากขวามือ) เป็นพี่สาวของเยาวลักษณ์ เป็นลูกสาวของพี่ชายคุณปู่ ได้สมรสกับพลเอกเจริญ พงษ์พานิช สนับสนุนให้คุณโสวัจได้รับโปรดเกล้าฯ เป็นนายพล

จากซ้าย - น้าเต็กเค็ง, แม่, เยาวลักษณ์, ป๋า, ครูใหญ่ประนอม (สอนที่บริษัทซิงเกอร์), คุณพี่สุขสม, คุณหญิงวัลลีย์ (พี่เล็ก), คุณประพัฒน์ศรี ประภาวัต (คุณแอ๊ต) (น้องสาว พลตำรวจเอกเยื้อน ประภาวัต)

แม่ปลื้มใจมากที่สุดในวันที่ลูกเดินทางไปต่างประเทศ เนื่องจากแม่พูดอยู่เสมอว่า แม่จะต้องหาวิธีเก็บเงินเพื่อให้ลูกได้มีโอกาสไปศึกษาในต่างประเทศจะได้มีความรู้เท่าเทียมและสามารถทำงานหาเงินเลี้ยงตัวเองได้อย่างมีหน้ามีตามีความสุข เพื่ออนาคตจะได้ไม่อัตคัดขัดสนมีความเป็นอยู่อย่างดีตลอดชีวิต แม่สมหวังในความปรารถนาของแม่เพราะหนูมีฐานะมั่นคงสุขสบายมาโดยตลอด อย่างสมฐานะ ตามอัตภาพ

คุณณัษฐา ทิพย์มงคล , เยาวลักษณ์ , คุณอรพินท์ เสรีนิยม

คุณประพัฒน์ศรี ประภาวัต (คุณแอ๊ต) (น้องสาว พลตำรวจเอกเยื้อน ประภาวัต)

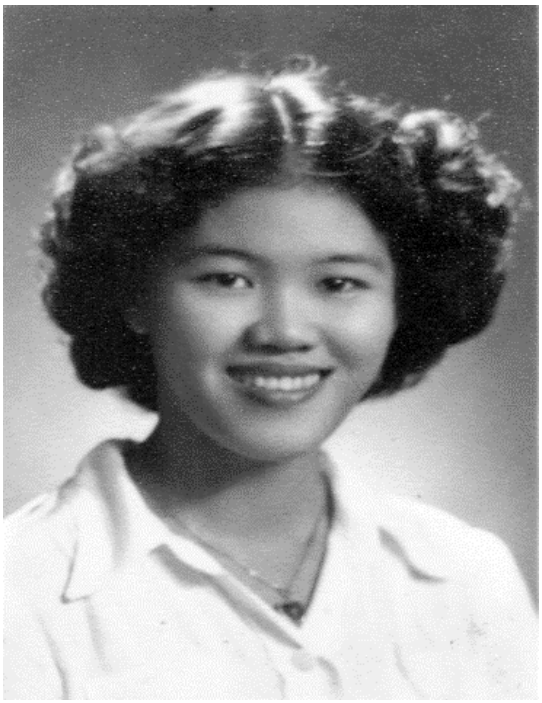

รักคุณแม่ มาก.
คิดถึงคุณแม่ที่สุด.

รัก.
พิลาศิริ ลิมสุวรรณ

18/1.1/95

รักคุณแม่ มาก ที่

ชื่อ

พิลาศิริ ลิมสุวรรณ

รักและคิดถึงคุณแม่เสมอ
ดูรูปแล้วดูใหม่ สีหน้าเจ้าของ ทนสวย :)

พิลาศิริ ลิมสุวรรณ

I give you too lovely
and I think you very much

P. Limsuwan

วันที่ 30 พฤศจิกายน พ.ศ. 2496 (ค.ศ. 1953)

ภาพถ่ายที่ SYDNEY หน้าบ้านท่านผู้ดูแล

OFFICE OF THE SUPERINTENDENT

FOR THAI STUDENTS IN AUSTRALIA

8 LIGHTOLIFF AVENUE LINDFIOLD SYDNEY N.S.W. TEL.JM 1533

การเดินทางครั้งนี้ออกจากสิงคโปร์ พักที่สิงคโปร์ 1 คืนไปแวะเติมน้ำมันที่จาการ์ตาและบินขึ้นตรงไปแวะที่ทางเหนือที่เมืองดาร์วินเป็นเมืองหลวงของรัฐ นอร์เทิร์น เทร์ริทอรี รัฐที่อยู่ทางตอนเหนือสุด ของประเทศออสเตรเลียและตรงไปลงที่ซิดนีย์

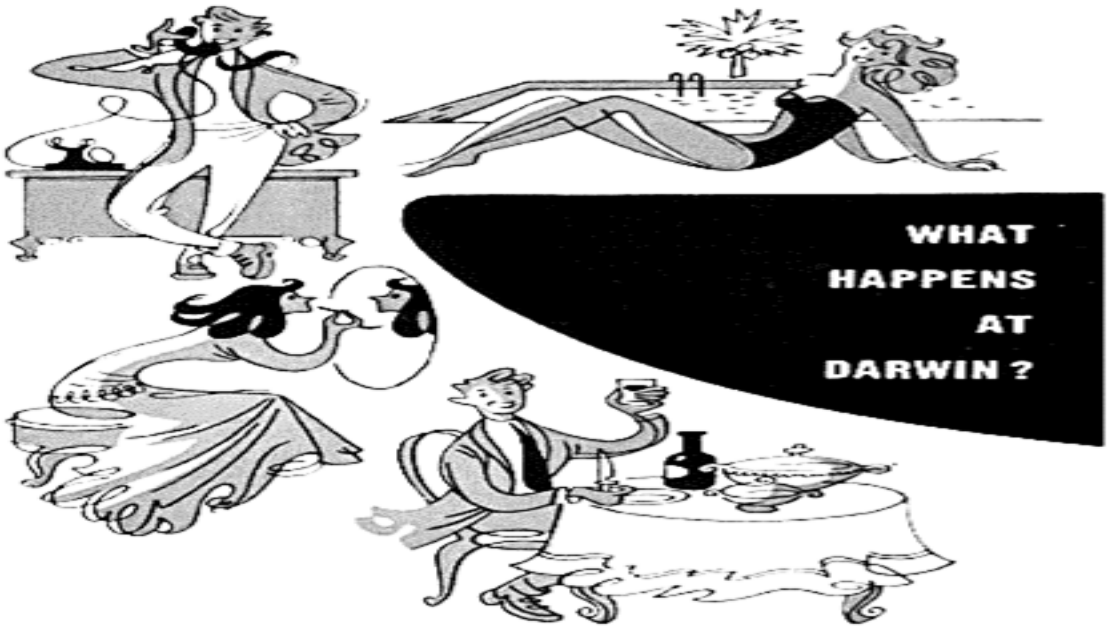

QANTAS EMPIRE AIRWAYS

Darwin is 9½ hours ahead of Greenwich Mean Time

Quarantine and Customs

Darwin is the "port of entry" to Australia for incoming flights, so all your forms, including your passport, will be checked here by the authorities. Only the overnight baggage you take with you from the aircraft will be examined by the customs.

Where you stay

Berrimah, the Qantas Rest House, is about ten minutes drive from the airport. There are rooms set aside for your use there giving ample facilities if you would like to freshen up with a shower and change your clothes. A meal will be served after your arrival in accordance with the times of arrival and departure.

Telegrams and phone calls

Telegrams can be sent and phone calls made from Berrimah. There is a Duty Traffic Officer in the reading lounge who will be pleased to assist you.

Money

Representatives from a number of banks will be in attendance in the reading lounge. The unit of currency at Darwin is the Australian Pound (equalling 16/- English).

Entertainment and refreshment

There is a swimming pool at Berrimah which you are invited to use. A bar is located in the passenger lounge, and you can rest assured that the crocodiles on the wall are very dead.

FINALLY . . .

We hope you enjoy your stop-over at Darwin and if you require any additional information, please ask the ground staff or your Flight Steward or Flight Hostess.

OFFICE OF THE SUPERINTENDENT
FOR THAI STUDENTS IN AUSTRALIA

8 Lightcliff Avenue, Lindfield,
Sydney, N.S.W.

Tel JM 1533

๒๑ ตุลาคม ๒๔๙๕

เยาวลักษณ์

อาหวังว่าหนูและงามพริ้ม สบายดี อาพอใจที่หนูทั้งสองคนมีใจหนักแน่นและมีเหตุผล

อาได้รับจ.ม.จากแม่ชี โรงเรียนที่ Oxley Queensland. ว่าแม้หนูทนหนาวไม่ค่อยไหว เขาก็จะยินดีรับ ร.ร.ที่ Oxley มีนักเรียนกินนอน เพียง ๖๐ คนและอากาศอบอุ่น

ตอบให้อาทราบ และต้องตรวจดูข้อบังคับของ ร.ร.ปัจจุบันด้วยว่าถ้าจะลาออกจะต้องแจ้งเขาก่อนอย่างไร

แม่ชี ร.ร.ของ Ursula เหล่านี้ ดูแสดงความเป็นมิตรกับเรามาก ฉนั้น เราต้องแสดงความรู้จักบุญคุณของเขาอยู่เสมอ อย่าทำให้เขาเสียใจได้ อาทั้งสองและนิตย์สบายดี

ระลึกและคิดถึง

ภาพนี้ถ่ายที่สวนน.ส.พ.
ที่ใต้ต้นมะม่วงมันหวานผู้ดูแลรักษา
ดีมาก. ดูถ่ายไม่รู้ตัว. และอีกอย่าง
ผมมางก็เลยต้องถ่ายเป็น.
ขอความเห็นแม่ช่วยชี้ให้ดูใจดี
เล่ม.
แอ๊ว.
1/6/1953.

VIA SUEZ —— TO ENGLAND

ARMIDALE TRAVEL CENTRE
Thos. Jones & Co.

Colombo With its Eastern atmosphere, busy native life and tropical colouring, Colombo provides a matchless introduction to foreign travel.

At Mt. Lavinia, near Colombo . . . . . .

Native water-cart, at Aden . . . . . .

Aden Aden displays a rugged grandeur. Its famous "Tanks" were built, it is said, by the Queen of Sheba.

Sphinx and Pyramids, near Cairo . . . . . .

The lure of Egypt will cast its spell over all who touch this ancient, mystic land . . . There is both interest and amusement in observing the cosmopolitan peoples of Port Said. **Egypt**

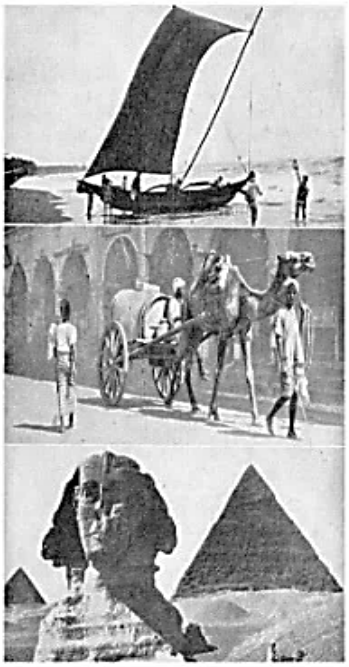

PASSENGER BOOKING AGENTS
in ARMIDALE for

ORIENT LINE

IN COMFORT —— WITH SPEED

—ORIENT LINE MAIL STEAMERS—

The new £4 million Orient Liner "ORCADES", 28,164 tons, illustrated below (centre), carries First and Tourist B Class passengers. She covers the distance between Melbourne and London in 25 days

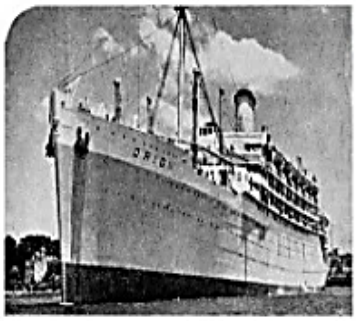

ORION 24,000 TONS

No modern vessel serving Australia is better or more favourably known to the travelling public than "ORION", which carries First and Tourist B Classes.

ORONTES 20,000 TONS

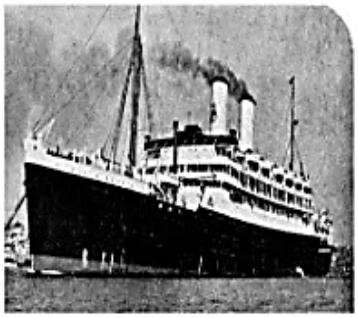

A twin sister of the mighty "ORCADES" is at present being built in England. She will be named "ORONSAY", and will also carry First and Tourist B Classes.

ORCADES 28,000 TONS

"ORONTES", completely re-designed, is now well fitted to maintain her pre-war popularity . . . worthy of her place beside her brand-new sister "ORCADES".

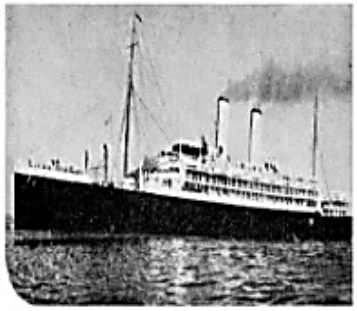

In "ORMONDE", One Class-Tourist B, all passengers have the whole run of the ship . . . the same applies in the case of "OTRANTO" which carries Tourist—One Class.

ORMONDE 15,000 TONS

OTRANTO 20,000 TONS

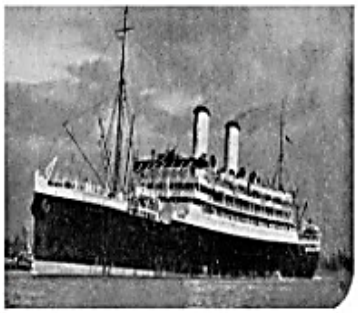

TO ENGLAND

ORIENT STEAM NAVIGATION COMPANY LIMITED
INCORPORATED IN ENGLAND

VIA SUEZ

Know All Men By These Presents

that MISS SRICUMPOTHI

of

having this day flown over the Equator and having been cleansed by flying through the Heavens of all offences and malice, and the evils associated with Demons, Gremlins, Poltergeists and other Devils of the middle air, has become acceptable as a liege and loyal MEMBER of Our Royal Demesne (Aerial Division).

Hereby,

all the Rights, Privileges and Benefits reserved for those who take to the sky in airliners, are graciously bestowed.

The Royal Seal
hereon affixed

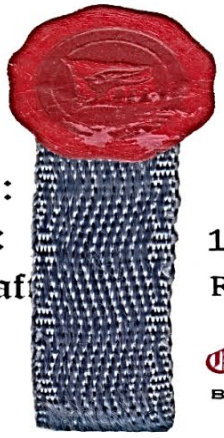

Neptune
Omnium Rex (Caelum)

Time:
Date: 12/7/52
Aircraft: R.M.A " ROSS SMITH "

Witness _____
Commander

Qantas Empire Airways
BRITISH OVERSEAS AIRWAYS CORPORATION

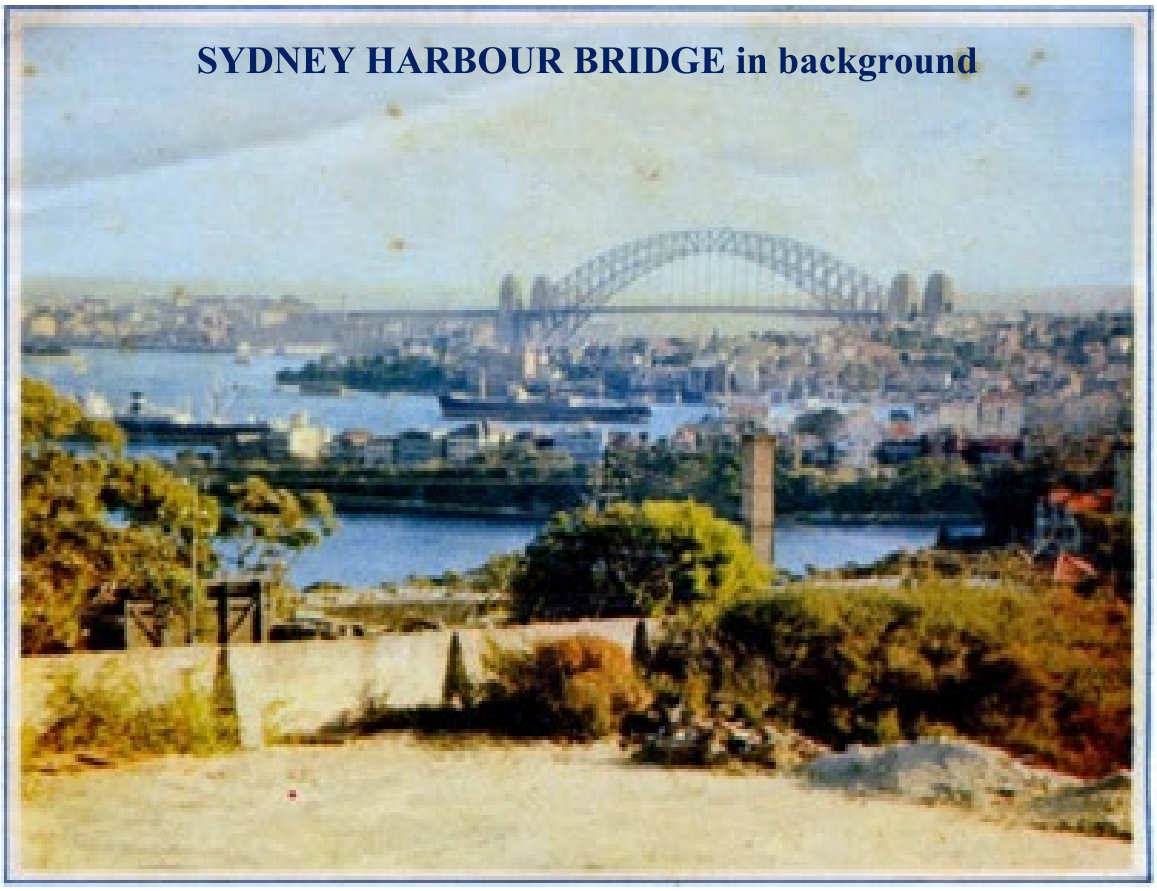
SYDNEY HARBOUR BRIDGE in background

ARMIDALE,
N.S.W.

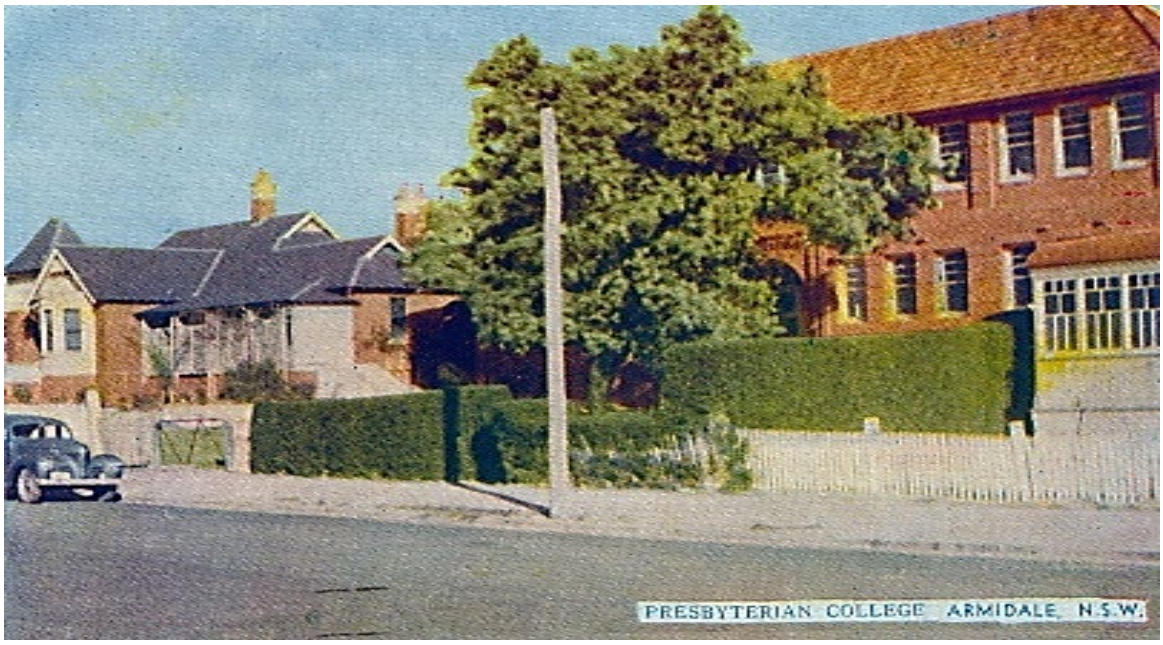
PRESBYTERIAN COLLEGE ARMIDALE, N.S.W.

THE ARMIDALE SCHOOL, ARMIDALE, N.S.W.

THE CHAPEL AND SCHOOL BUILDINGS, NEW ENGLAND GIRLS' SCHOOL, ARMIDALE, N.S.W.

DE LA SALLE COLLEGE, ARMIDALE, N.S.W.

SMITH HOUSE, ARMIDALE, N.S.W.

ST. MARY AND JOSEPH'S CATHEDRAL, ARMIDALE, N.S.W.

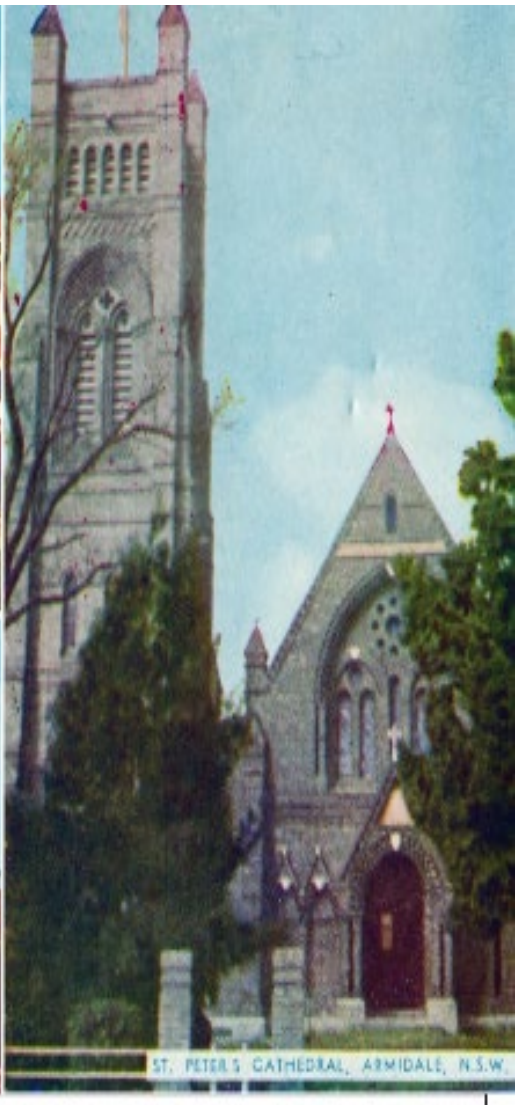
ST. PETER'S CATHEDRAL, ARMIDALE, N.S.W.

THE HIGH SCHOOL, ARMIDALE, N.S.W.

THE UNIVERSITY COLLEGE, BOOLOOMINBAH, ARMIDALE, N.S.W.

สระอาบน้ำของ Armidale หนูเคยไปเล่นน้ำ ไม่ดีสกปรกมาก

University ของคุณจิศตดี

MURRAY VIEWS NO.74 HARRBOUR BRIDGE.

FLOODLIGHT. SYDNEY, N.S.W.

คุณสุนทร มาแวะ SYDNEY เพื่อจะบินไปสหรัฐอเมริกา ส่ง ส.ค.ส. มาให้ ศ. เกียรติคุณ นพ. สุนทร ตัณฑนันทน์ ในอดีตท่านเป็นประธานราชวิทยาลัยอายุรแพทย์แห่งประเทศไทยและมีตำแหน่งทางราชการที่มีเกียรติอย่างยิ่งอีกหลายตำแหน่ง

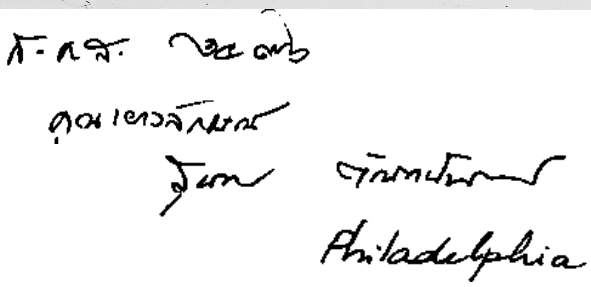

ในภาพ จากซ้าย นพ. สุนทร ตัณฑนันทน์, คุณชูชาติ ประมวลผล ผู้ช่วยผู้ดูแลนักเรียนไทยในออสเตรเลีย, คุณสุชาติ อภัยวงศ์, เยาวลักษณ์

วันที่ 28 กุมภาพันธ์ พ.ศ. 2496 (ค.ศ.1953) เพื่อน ๆ ใน Sydney

คุณเพียรศักดิ์ ซอโสตถิกุล , คุณนิตย์ วิกิตเศรษฐ์ , คุณเจนกิจ , คุณพี่ประไพ , คุณจิตตะ หิรัญสมบูรณ์

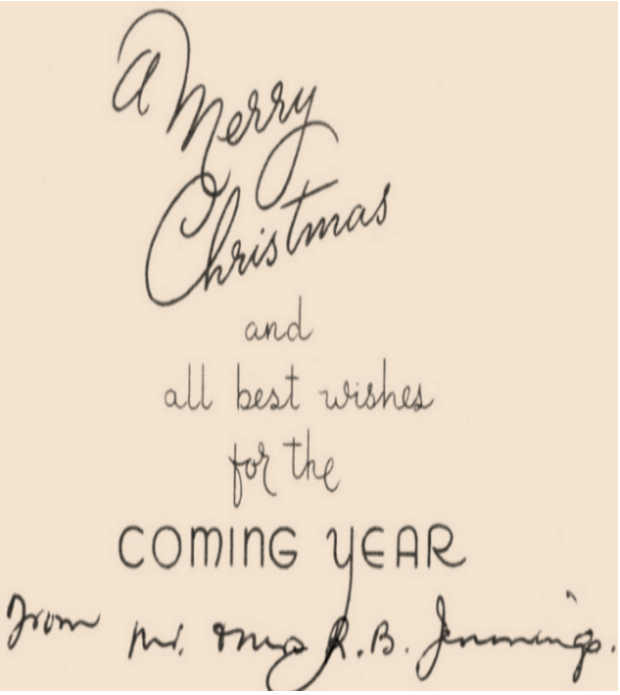

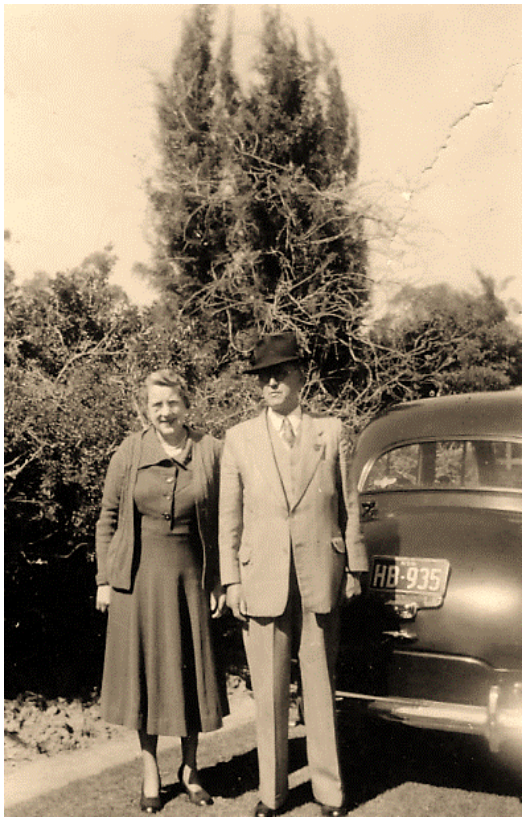

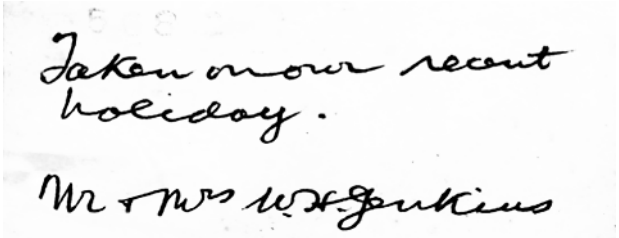

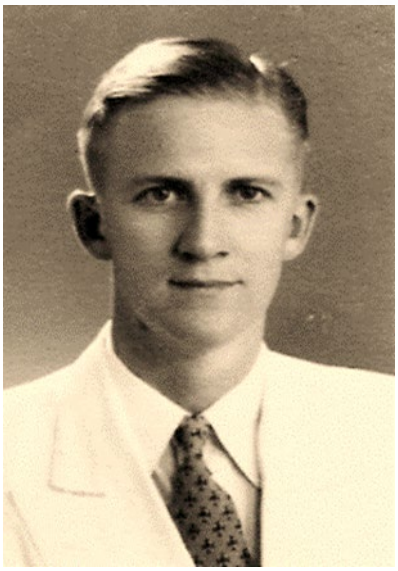

นายห้าง GENKINS บริษัท SINGER ที่กรุงเทพฯ

นายห้าง GENKINS บริษัท SINGER ที่กรุงเทพฯ

ท่านและครอบครัวบิดา มารดาท่านอยู่ SYDNEY ช่วยดูแลเป็นผู้ปกครองให้ทุก ๆ อย่าง ทำให้มีความสะดวกทุก ๆ อย่าง ทั้งโรงเรียนและที่อยู่ พาไปเที่ยวชมสถานที่หรู ๆ สวย ๆ อาหารดี ๆ เพราะท่านไม่มีบุตรสาว โชคดีที่ไปต่างประเทศมีคนเมตตามาดูแลอย่างเป็นญาติกัน ต้องกราบขอบพระคุณท่านทั้งหลายที่มีความกรุณาต่อเยาวลักษณ์ตลอด

17 Taringa St
Ashfield N.S.W.
28th February 1953.

Dear Yawalakena,

We were both very pleased to receive your nice letter dated 11th February and the package which you also sent containing the "niello" which no doubt is your word for a "bracelet" as we call it in Australia. It was very sweet of you, Yawalakena, to send it and Mrs Jenkins has worn it several times - it suits her admirably. Many thanks for your kind thought in sending it.

We have just had the pleasure of seeing some English people from Bangkok who arrived in Sydney by ship three weeks ago and went on to New Zealand after spending a week in Sydney. They brought us tidings of our Son, Mr Harold, and

We appreciated seeing them very much
They were a Mr & Mrs Colquhoun
and two small boys David and
Peter, who both spoke "Thai" as well
as English.

You have written quite a nice and,
might we say, intelligent letter,
Kuwalakiang, and it shows that
you are making quite good
progress with your studies. We
feel sure your Dad & Mum will
be pleased to learn how well you
are getting on.

Armidale is a very pretty place with
many trees and gardens and we
are sure you must like the surroundings.
We trust you are in good health
and happy amongst your new friends
at College. With best wishes from

Your Sincere friends
Mr & Mrs W.H. Jenkins.

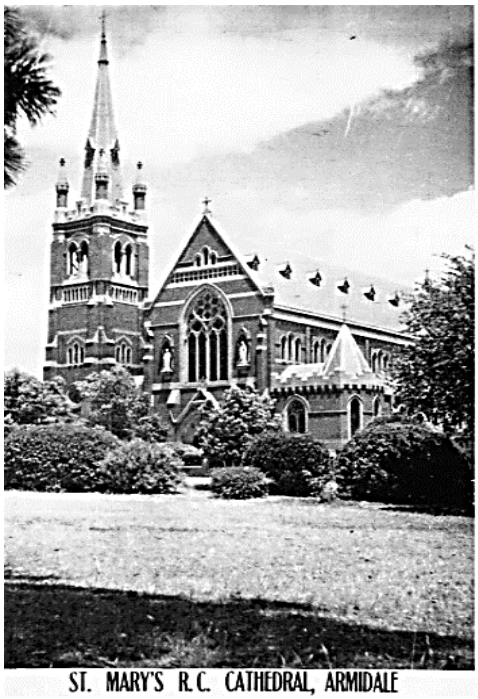

ST. MARY'S R.C. CATHEDRAL, ARMIDALE

December 5th 1952

The best is more too good
for you!
And so I hope, your whole
life through.
Each happy year will
surely bring
The very best
of everything.
Yavalaksana Siriampothi

POST CARD

(For Address Only)

วันเกิดของน้า หมูหา Card ที่ถูก
ทูไม่ได้ส่งรูปวัด ซึ่ง ซ.. หมายถึง
ให้ เป็นวัดใหญ่ใน Armidale
และอยู่ข้างหน้าเป็น Park ดูสวย
ดีมาก เป็นพื้นไม้ที่หมาเดินทุกที่ที่อ่อก
ลมแรงและกลิ่น เดี๋ยวนี้ลมหาว
ประดาดและเราปลอดภัยดี
ขอให้พระเจ้าเป็นที่จงอวยพร
ให้น้าที่รักของหนูมีความสุขตลอด
ชีวิตและวันเกิดของน้าก็เหมือนของ
แม่ ฉะนั้น หมูก็อวยพรให้แม่เช่นกัน
ลูกของน้าและแม่.

ตึกนี้ไม่ใช่ตึกเรียน เฉพาะอยู่พักอาศัย

1. ห้องทานข้าว 2. ห้องนอนมาแมร์ 3. ห้องนอนนักเรียนประจำ

4. ห้องครูเฝ้านักเรียน 5. หนูนอนห้องนี้ 6. ห้องเรียน

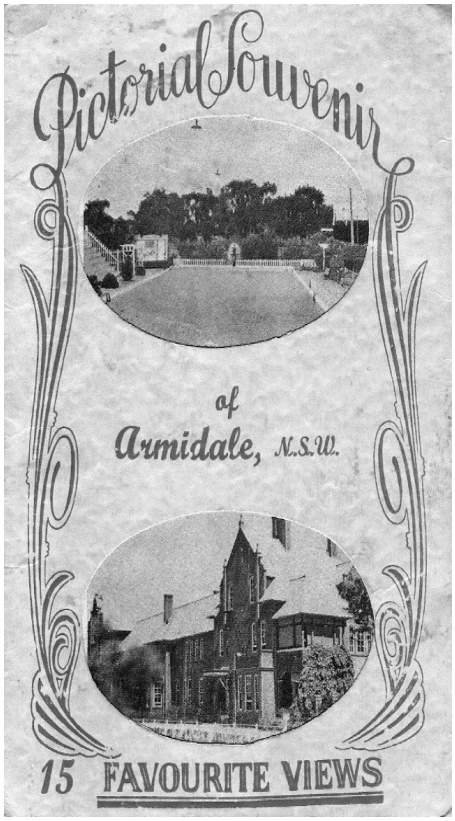

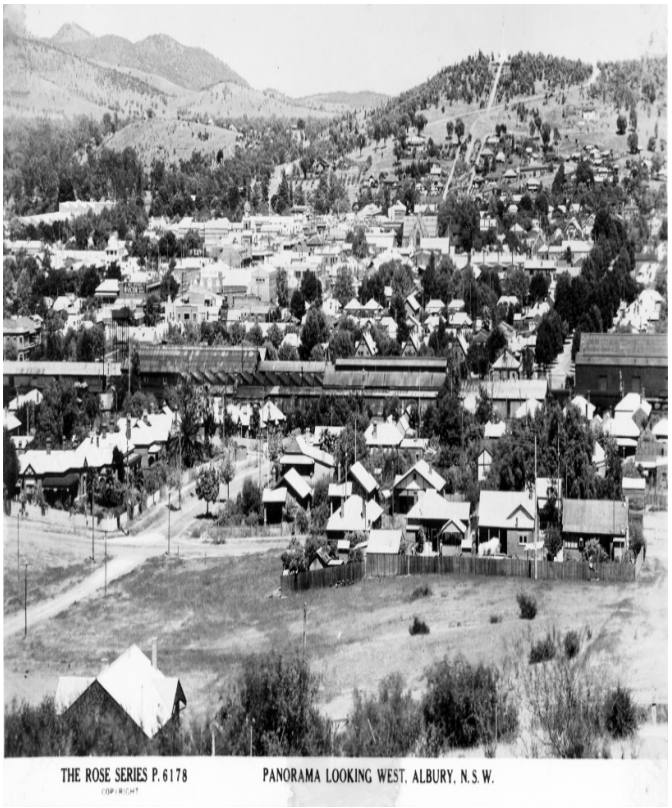

ปี ค.ศ. 1953 (พ.ศ. 2496) ARMIDALE AUSTRALIA โรงเรียนนี้เป็นโรงเรียนประจำ เพื่อนๆทั้งโรงเรียนจะรู้จักกันหมด ส่วนมากเป็นลูกคนมีฐานะ

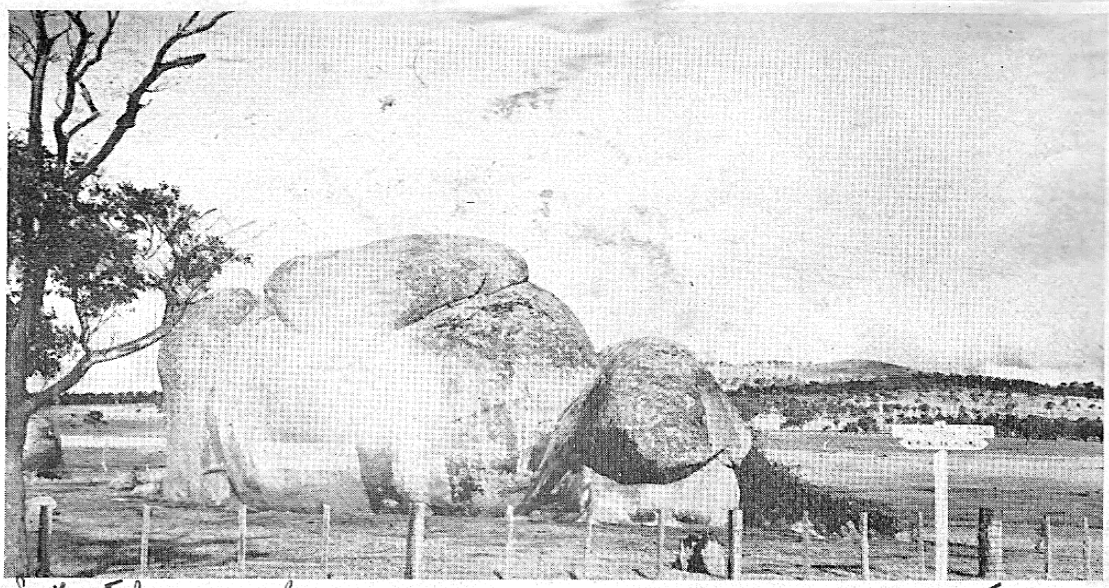

Thunderbolt's Rock, near Armidale, N.S.W.

Entrance to De La Salle College, Armidale, N.S.W.

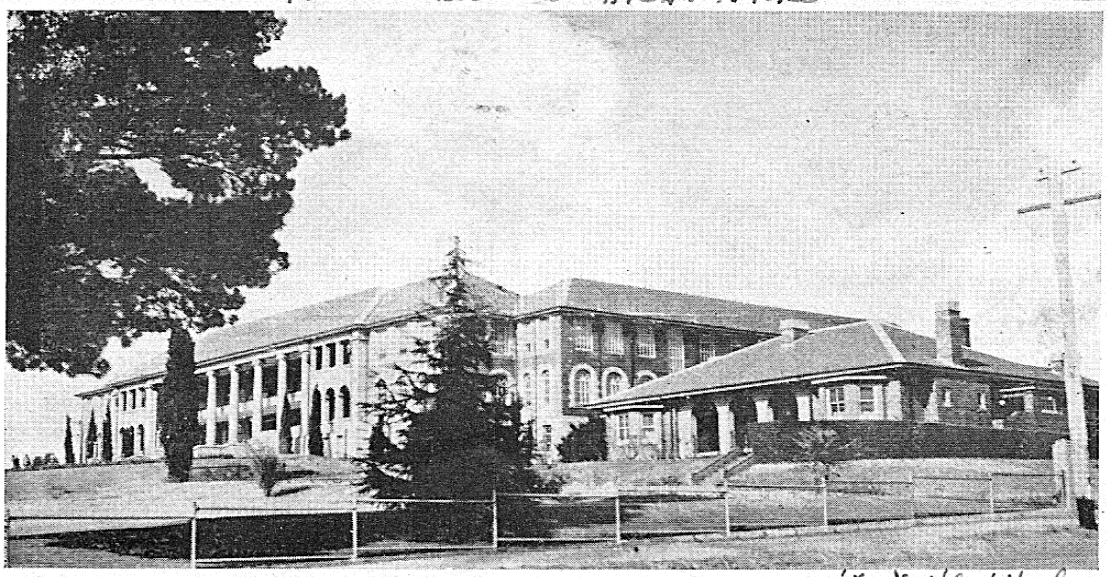

Teachers' College, Armidale, N.S.W.

นี้คือตึกที่ใหญ่ที่สุดใน Armidale

8 LIGHTCLIFF AVE.,

LINDFIELD, N.S.W.

AUSTRALIA.

20 ธันวาคม 2495

เรียน คุณ อำเภอ ที่นับถือ.

ผมได้รับ จ.ม. ของคุณแล้ว ด้วยความขอบพระคุณยิ่ง. ผมขอ
ประทานโทษ ด้วยที่ตอบจ.ม. ล่าช้าไปด้วย. คุณเทวลักษณ์ ทั้ง เวลานี้ การเรียน และสุขภาพ
ผมได้ข่าวว่า สะบายดีมาก. ท่านป่วยแจ้ง ก็ครุ่นคิดถึง แต่คุณเทวลักษณ์ มาก เพราะ
คุณเทวลักษณ์ เป็นเด็กมาก เรียน ที่ปีนร้อย และเอาใจใส่ต่อการเล่าเรียนดีด้วย เรื่องที่
ที่แนะนำ ของคุณหลวง เสมอ การเดินทางไป holiday ที่ Sydney ทั้ง ผม.
ก็งดไม่ได้ เป็นอย่างดีด้วย เสียใจโอกาสดีๆ อะไรเหมาะสมกว่า.

สำหรับผม ทั้ง เห็นว่า คุณเทวลักษณ์ เป็นเด็ก และฝึกหัด
ด้วย การเดินทางไปเที่ยวที่ ต้องอำนาจมาก. ผมก็ได้แนะนำ มารดาผู้ให้กำเนิด
ให้ทราบ สมควร. ผมขอขอบคุณ คุณเทวลักษณ์ เสมอ ด้วย. ที่คุณมีสุขภาพ
ไม่ค่อยดี ครุ่นคิดถึง ผม ด้วย. ผมขอฝากความเคารพและนับถือ มายังคุณผู้หญิงพร้อม.
กับ จ.ม. ฉบับนี้

ด้วยความเคารพและนับถือ

ชูชาติ ประมูลผล

ชื่อผม. XUJATI PRAMOOLPOL.

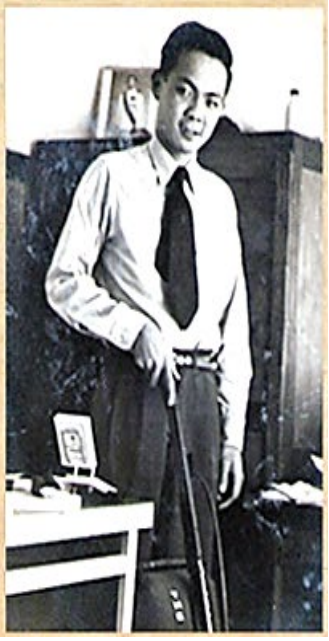

NEW ENGLAND UNIVERSITY COLLEGE

ถ่ายที่ SYDNEY หน้าสถานีรถไฟใต้ดิน WINYARD ภาพถ่ายเยาวลักษณ์กับคุณบุหงา

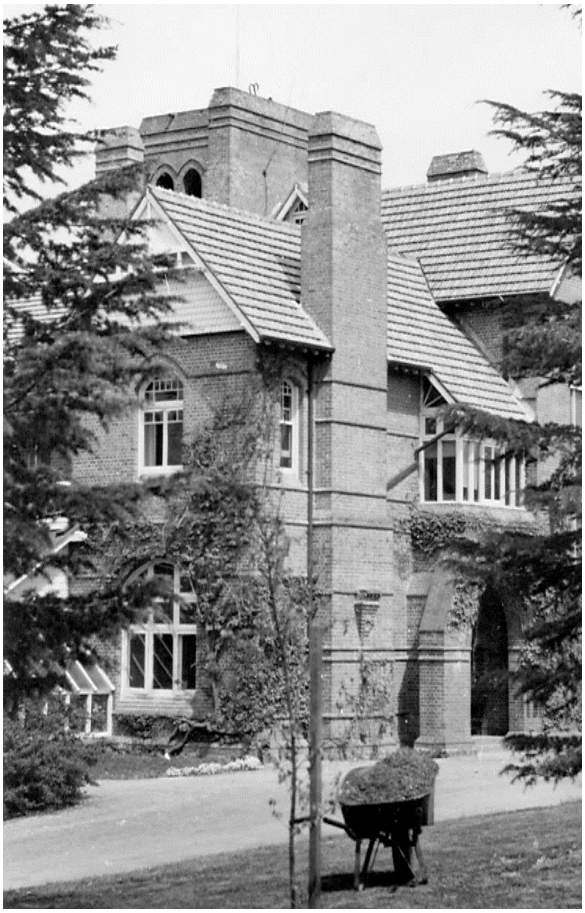

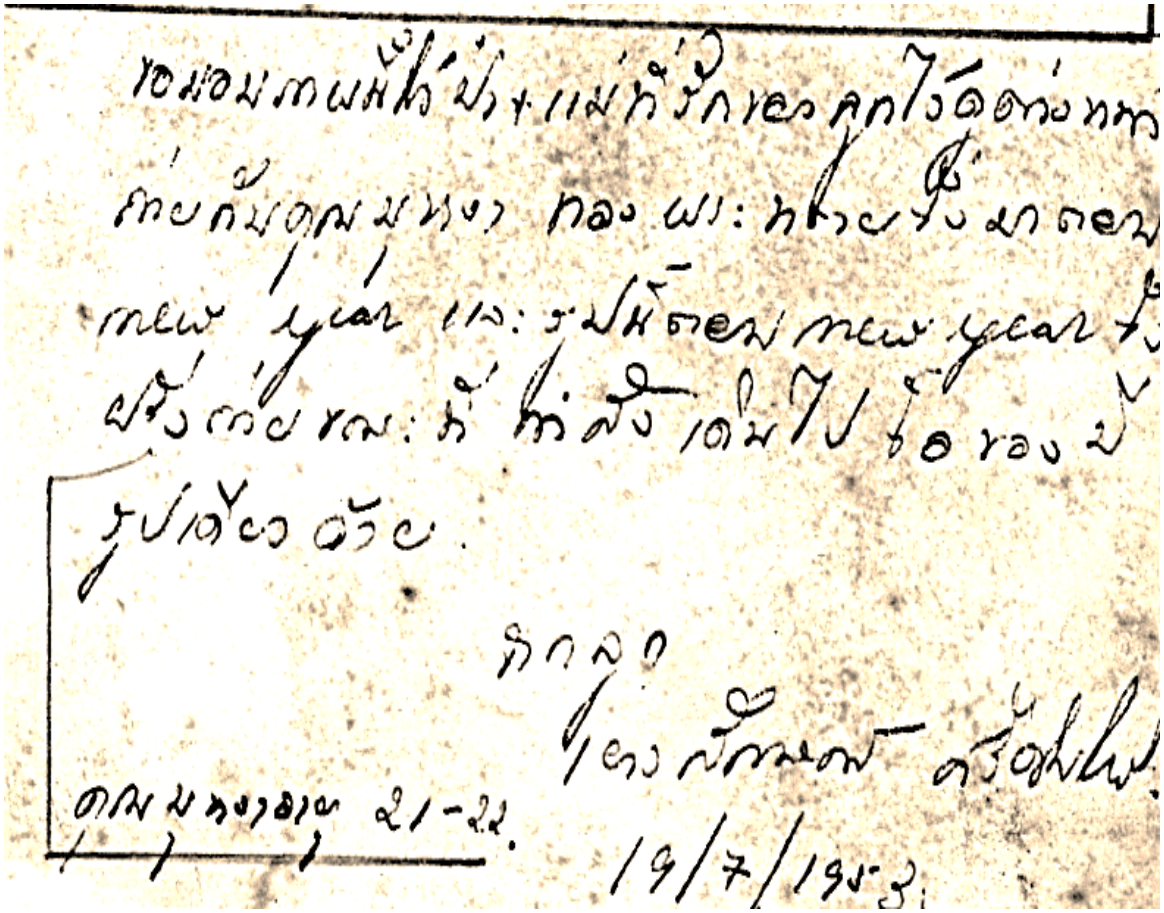

ขอบคุณที่ส่งรูปมาให้ดูนะ แม่ก็รักและคิดถึงลูกไว้ด้วยเช่นกัน
กับคุณบุหงา ก็อดนึกไม่ได้ว่าเมื่อปีก่อนตอน
new year เราจะมีชีวิตตอน new year ที่
ซิดนีย์ ก็ไม่ทราบ เดี๋ยวไปขอดูปีหน้าดูซิ
รูปเดี๋ยวอีก.

รักลูก
แม่ตลอดกาล

คุณบุหงาอายุ 21-22.

19/7/1953.

URSULINE CONVENT,
ARMIDALE, 5N.
N.S.W.

29th April, 1953.

Dear Mr Sricumpothi,

Thank you very much for the letter telling us of your wish that Yavalak should spend her holidays in Sydney with the Captain. This gentleman seems to have a special regard for your little daughter because she is such a good child. As the Captain has a young daughter of his own, Yavalak will have companionship while she is in Sydney.

I am very happy to be able to tell you how much we all love your child ; she is good, tries to work well and is making progress. She is very refined and lady-like, knows the correct thing to do and does it. Amongst her companions she is a great favourite.

She is happy here with us and is learning to speak English more quickly now that she has no other girl of her own nation here with whom she can speak Siamese.

Yes, Yavalak is making progress with her music and Mother Basil is very pleased with her. Mother Alexis, too, loves her and is giving her that training which will enable her to face life and all its difficulties--which, alas, come too quickly upon young shoulders.

This morning Yavalak and about twenty of her companions left by train for Sydney. They will arrive there at 8.30 p.m. and the Captain will meet her and take her to Lindfield.

Please give our very best wishes to Mrs Sricumpothi. May God bless you all!

Yours very sincerely in Our Lady,

Mother M. Ursula O.S.U.

Priores.

Pax Christi

URSULINE CONVENT,
ASHBURY, N.S.W.

Leopold Street,
Croydon.
7th. Jan. 1952.

To Whomsoever it may concern,

This is to certify that we, the undersigned, accept Miss Jawalak Srikamphothi of Bangkok as a pupil in our College for the school year 1952.

The Ursulines,
Ashbury,
Leopold Street,
Croydon. N.S.W.

Per Mother M. Ursula.

ขอมอบภาพนี้ให้น้า + แม่ที่รักไว้เล่ม
จากลูกเมาคักษี
ถ่ายที่หน้าบ้านโดนน้องสัมรอง ที่ร.ร.
ที่ยืนอยู่กับเพื่อนอยู่ชั้นเดียวกัน
และเครื่อง uniform ของ ร.ร. เป็นแบบนี้
28/8/1952
Armidale Australia

L. W. CHANT (TUTORIAL)

F.A.S.A., F.C.I.S.

REGD. PUBLIC ACC. N.S.W. P.A.R.B.
REGD. TAXATION AGENT

FELLOW AUSTRALIAN SOCIETY OF ACCOUNTANTS

FELLOW CHARTERED INSTITUTE OF SECRETARIES

TELEPHONE BU 3237

FOURTH FLOOR
12 SPRING STREET
SYDNEY

26th January,1955.

Miss Y. Sricumpothi,
465 Phya Damrange lane,
Sapanliang,
Bangkok,
THAILAND.

Dear Miss Yarala,

First, thank you for your kind thought for Christmas. The parcel arrived one day in my absence. The contents is a very neat and useful item and something to remind one of your association with the College. Malayan handicraft work is most fascinating. I recall my visit to Singapore and Malaya in 1949-50 and the viewing of many difficult examples of art. Again thank you and please accept again my good wishes in your career.

I am wondering if you wrote me, and a letter has gone astray. The last letter received from you is dated September 7, 1954 but this I answered. Very best wishes, we'll always be pleased to hear from you.

Yours faithfully,

L.W.Chant.

L.W.Chant.F.A.S.A.,F.C.I.S.

L. W. CHANT (TUTORIAL)
F.A.S.A., F.C.I.S.

REGD. PUBLIC ACC. N.S.W. P.A.R.B.
REGD. TAXATION AGENT

FELLOW AUSTRALIAN SOCIETY
OF ACCOUNTANTS

FELLOW CHARTERED INSTITUTE
OF SECRETARIES

TELEPHONE BU 3237

FOURTH FLOOR
12 SPRING STREET
SYDNEY

13th June, 1956.

Miss Y. Sricumpothi,
Newberry School of Beauty,
6522 Hollywood Boulevarde,
HOLLYWOOD 28. CALIFORNIA.

Dear Miss Sricumpothi,

Very glad to have your letter of June 4th. It is always a pleasure to hear from former students and to learn of their travels and further studies. You are certainly circumnavigating the globe and, I trust, acquiring good knowledge for future career.

I am arranging for the despatch of a copy of your diploma issued you on completion of your studies here. I do not know what the costs will be but I am sure the remittance contained in your letter will be adequate for the purpose.

Thank you for your enquiries in regard to both the writer and one or two of his assistants or former assistants. Mrs. Guiterman is still coaching but Mrs. McDonald has now a family and is not with me any longer.

If there is anything further you wish me to attend to here in Australia, please do not hesitate to write.

Yours faithfully,

L.W. Chant

L.W. CHANT, F.A.S.A., F.C.I.S.

L. W. Chant

12 Spring Street

Sydney, Australia

Diploma in Bookkeeping

I hereby certify that

(MISS) YAVALAK SRICUMPHOTI

presented himself/herself for examination under my direction in Book-keeping and passed the requisite tests for this certificate:

ENGLISH.
SHORTHAND
TYPEWRITING
BOOK-KEEPING

F.I.C.A. F.A.I.S.

L. W. Chant

No. 33.

Entered 14/6/56

อย่าลืม Album น: แม่ไม่ว่า
ส่งมาให้ดูทีหลังของปรี๋
และเดือนๆ
8/8/1952
โดยรอบ Album

ขอมอบภาพนี้ด้วย ความ
คิดถึงมากๆ
8/8/1952
ถ่ายที่ Park และตรงนี้
ก็อมเสาวรีย์ของทหารผู้ล่ม
ในสมัยไปงาน วิวที่ Armide
ก็วมแค่นี้ เนื้อตัวนี้ก็วม

ให้ด้วยความรัก + คิดถึงแม่
และพี่
เขียนที่กรุงเทพฯ
8/8/1952
ที่ Park และรองเท้า
เป็นไนล่อน Gatiner
และรองเท้า ร.ร. กรุงเทพ
ส่อ Way to England.

รัก + คิดถึงพี่ 2 7
ชุดนี้สีน้ำเงิน กางเกง
Over Coat เพราะต้องการ
ให้แม่ว่ารักเก่ง เชื่อฟัง
เป็นที่ชอบ
8/8/1952
เขียนที่กรุงเทพฯ
ตรงรองเท้าเป็น Gatiner
เป็นหวัด + ร.ร. แต่ไม่ได้
ร.ร. ทุก ลุยคิดถึงแม่

รองเท้าเป็น Over Coat
สวยใหญ่แม่
ชุดนี้คิดถึงคิดถึงแม่
และป้าด้วย เลยต้องซื้อ
ซื้อ ผสมกับซื้อตัวสีน้ำ
เพราะทดอง.
8/8/1952.
เขียนที่กรุงเทพฯ

รูปนี้ถ่ายตรงข้ามกับ บ.บ.
ของ ข้าง บ.บ. มีแหละ
Over Coat ที่ห่อมา
ยาวถึง 17 แหละก็ยังไม่ทาย
ทาง สีสัน มีเหมือน
สีที่ตรง อ่อน แก่ สีแดง
หลายสี หมูสังใส่ ได้กับ
เสื้อทุกๆสีร มีสีสีอ่อน
ด้วย
8/8/1952
ปิดวงสิทธิ์ฯ

รักป้า+แม่ เสมอต้นตั้งทุก
วัน.
จากคุก
แอ๊ว.
10/9/1952.
Australia
เมนี้ถ่ายใกล้ไม่ค่อยสวย
จะส่ง Album ให้แม่ แม่เอา
ๆเล่มๆก็แล้วกัน.

ถ่ายใน Park ตัวไม่มีมี
ทสีสวยมากตลาดสะกะ
มีแต่ดอก สวยมากๆ
มี 3 สี ขาว ชมพู แล
เมื่อไรจะส่งแม่ใส่เสื้อ
Over Coat แล้วๆ
เมื่อไรจะส่ง.
5/9/1952.
Australia

ป๋ากับ+แม่เสมอคิดถึงทุกวัน.

จากลูก

แอ๋ว.

10/9/1952.

Australia

เมื่อก่อนไกลใม่ค่อยสวย อย่าลืม Album นะแม่ แม่เอาดูเล่มๆก็แล้วกัน.

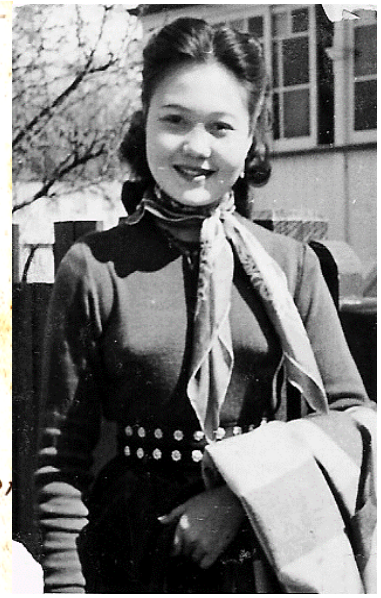

ป๋ากับ+แม่มากๆ ที่สิตไม่เคยลืมเลย.

ก่อนจะออกไป shopping ทวน P.H.S.

จากลูก.

แอ๋ว

5/9/1952.

Australia

9. ขอน้องรมมีไว้แม่+ป๋าที่รักของทมไว้ดูเล่มเวลาคิดถึงทมนะ

จากลูก

แอ๋ว.

11/9/1952.

Australia

มีเพื่อนๆ กับเพื่อนอายเท่ากัน ชื่อ Janice เมื่อตั้งก่อนๆ ห้องfifth years จะจบมั้ย.

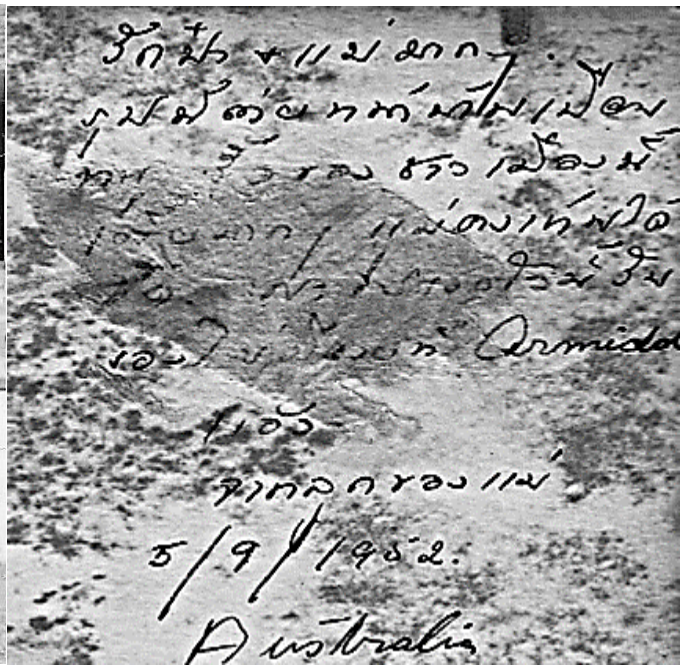
รักน้อง + แม่มาก
จากลูกของแม่
5/9/1952.
Australia

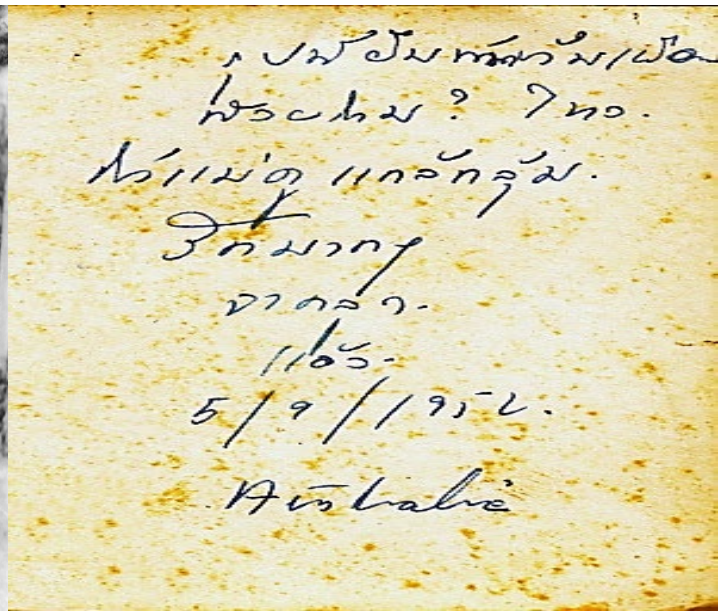
ให้แม่อุ่นใจกลับกรุง.
รักมาก
จากลา.
แอ๊ว.
5/9/1952.
Australia

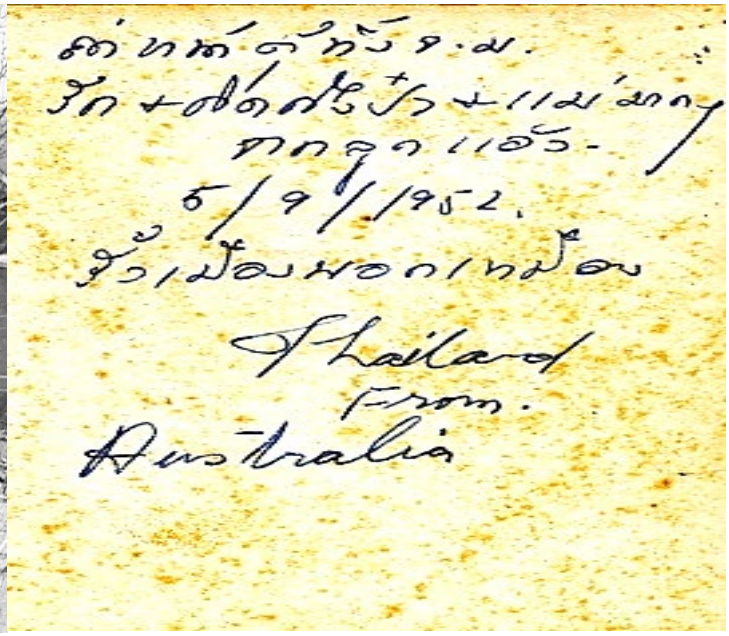
ส่งหัวใจให้ จ.ม.
รัก + คิดถึงน้อง + แม่มาก
จากลูกแอ๊ว.
5/9/1952.
ขอให้เมืองพอกเทมือน
Leilard
From.
Australia

To dear Yavalak with
fondest love from
the Letters family.
Australia

ALBERT NAMATJIRA

ภาพเหล่านี้เป็นภาพที่ท่านใหญ่มากนัก เช่น: Red Indian เป็นต้น
แต่ว่าคุณได้สมาชิกหนังสือเกี่ยวกับ Australia ตามใจชอบของเราเอง
Mrs. F. Litten แม่ของเพื่อนให้หนูมาก่อนจาก ร.ร. หนูส่งมาให้คุณ
เหมา วันนี้ ๑๕ ตุลาคม เมื่อวันที่เดินทางไป Armidale แต่นี้
ปีตกันมาก่อน มีก่อนเป็นมีแห่งความตรัก แต่นี้มีแห่งความสุข.

และหนูจะลืมเสียไม่ได้ในชั่วชีวิต คุณคงว่า
รักต้องท่านเอาใจใส่หนูดีมาก และ
มีความกรุณาต่อหนูอย่างมาก.

รักและคิดถึงสกลูก ตลอดเวลา ของ ปิ่นแม่
ลูกแล้ว.

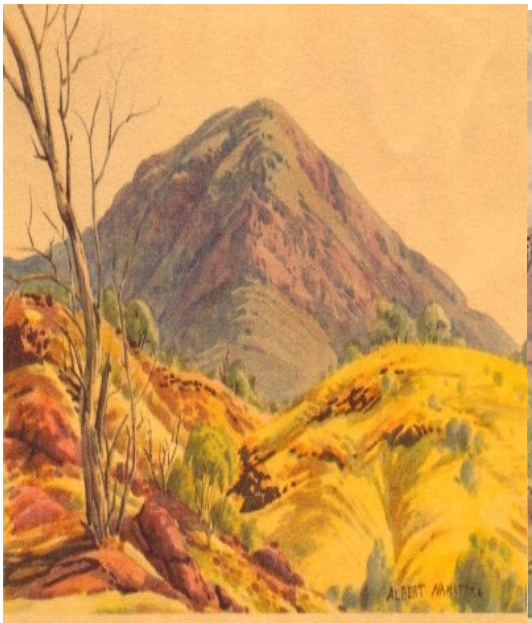

Mt. Razorback, MacDonnell Ranges, N.T.

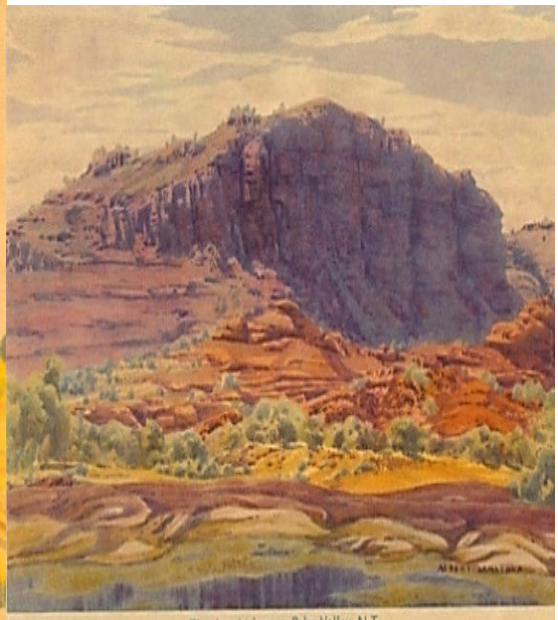
The Amphitheatre, Palm Valley, N.T.

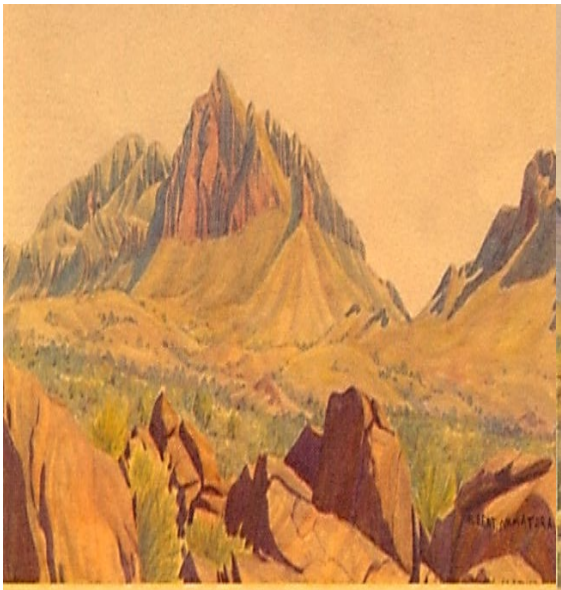
Haast Bluff, MacDonnell Ranges, N.T.

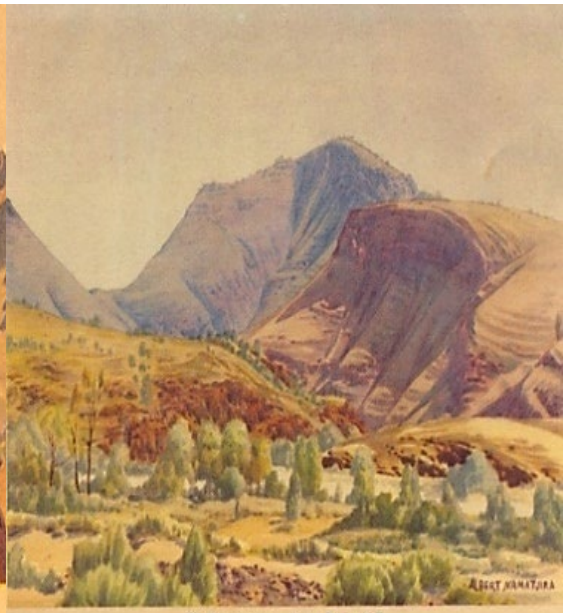

Mt. Hermannsburg, James Range, N.T.

Amulda Gorge, James Range, N.T.

Ghost Gum and Mt. Sonder, MacDonnell Ranges, N.T.

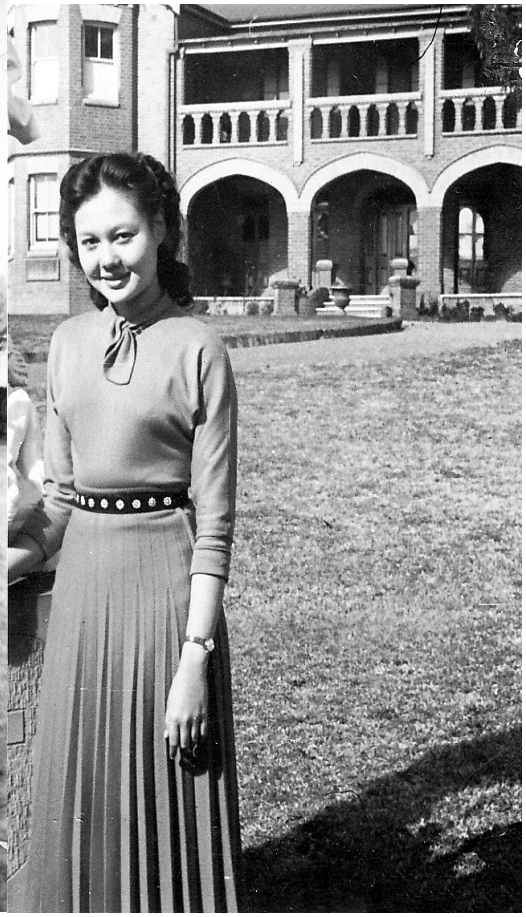

กราบแม่ + ป๋า ด้วยความรัก
และศิลปังมาก ๆ
จากลูก.
8/8/1952
โกวสิน
ปรีเวนงง. และ ฟักอ่อง
หลังเป็นฟ้าฟักของมาแม

กราบป๋า + แม่ + นายด้วยความ
ศิลปังยิ่ง
ยิ้มเพื่อให้แม่ + ป๋าชื่นใจ.
7/ส.ค./1952.
เดือนแสนด้วยมาก ทั้งชุด.
ทนดูมาก แต่อดสังเกตดอกไม้
ทุกวาเป็น ของตาเสือ แม่
รองเท้าแดง ส่วนฟักอ่อง
หลังเป็นฟ้าฟักของมาแม่.

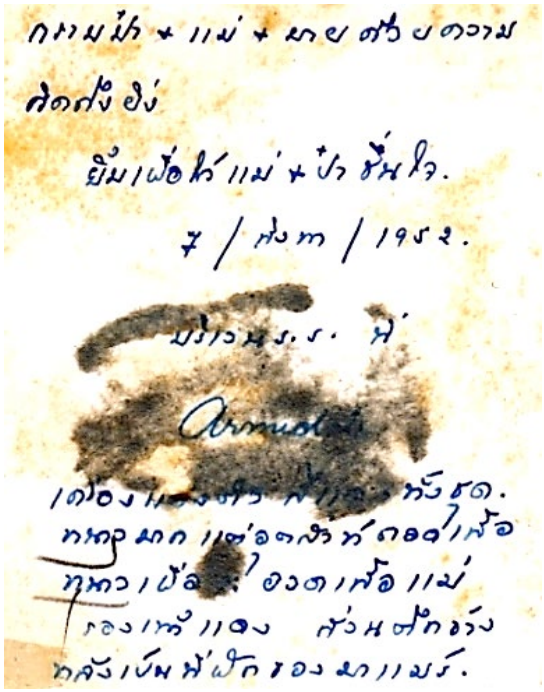

กราบป๋า + แม่ + ลาย ส่งความ
สดชื่นมั่ง
ยิ้มเพื่อให้แม่ + ป๋า ชื่นใจ.
7 / ส.ค. / 1952.

รัก + คิดถึงมาก..
จากลูกของแม่
ใหวสิ
5/9/1952.
ขอให้ท่านมีความเป็นอยู่

รักและคิดถึงลูกเจ้าสาว
ลูกของพ่อ + แม่
แล้ว.
15/11/1952.
Australia.

พี่พ่อ + แม่คิดถึงรักของ
หมวยตัวเล็ก
รัก + คิดถึงใจจะขาด
จากลูกแล้ว.
5/9/1952.

ขอให้มีความสุขเช่น
ตัวเองหมด? ไหว
ที่แม่ตาแกลักลูก.
รักมาก
จากลา.
แล้ว.
5/9/1952.
Australia

กราบป๋า + แม่ด้วยความ
คะนึงถึงที่ต้องคุณป๋าและ
คุณคุณหลวงให้ และแต่งตัว
แบบนี้ไป shopping ด้วย
ไหม? (คงไปไม่ทัน เพราะ
ไกล).
จากลูก.
แอ๊ว.
5/9/1952.
Australia.

ปมีต่อบทที่ใบสั่ง.
เสื้อเชิ้ต คะใบงดี
คะแม่ ชอบนี้ด้วยมาก
แต่ก็ต้องใส่ไป shopping
เพราะอดทนว่า.
รัก + คิดถึงใจจะขาด
จากลูกของแม่ + ป๋า
แอ๊ว
5/9/1952

ด้วยความปรารถนา

โกวิท.

8/8/1952

ปรีเวณ.ง. ก็ดีเดี๋ยว

Smart ไม่? แม่

จากลูกชาย และแม่ด้วยความ

รักอย่างมาก.

New Over Coat ลูกมีกี่

ตัวเป็นของขวัญปีใหม่

ส่งและแม่เคยจากไปซื้อ

Over Coat ตัวนี้เรียบ.

แบบแม่ว่าดีไหม?

จากลูกชายและแม่

Avisbaliè 24/12/1952

รูปนี้ถ่ายกับเพื่อน. ยกเว้น
คนที่ใส่แว่นก็คือ Margarat และ
อีกคนก็คือ Rose.
ให้ป๋า+แม่ที่รักได้ดูเล่น.
จากลูก
แอ๊ว
5/9/1952.
Australia

รูปนี้ถ่ายกับเพื่อน
เช่นเดียวกัน ทุกใจที่ให้
คือเอาให้มะ ที่ไหนและ
เอาไปวาดที่ไหนเป็นต้น
เดี๋ยวมีเวลาก็ส่งไปให้เป็น
ระยะ ขอให้ป๋าแม่ที่รักคน
เอาใจ
จากลูกของแม่+ป๋า
ไอ้ตาวสีกาวะ
5/9/1952
Australia

รูปนี้ถ่ายที่สีทม เมต
มอล
มอให้ป๋า+แม่ที่รักมากๆ
ลูกได้ดูเวลาต่างๆ.
แอ๊ว.
5/9/1952
Australia

รักๆ ไม่ค่อยสึม ป๋า+แม่
เลย. ต่อสึมให้ดูด-
จากลูกของป๋า+แม่
5/9/1952.
Australia

ของของขวัญให้ป๋า+แม่ที่
ดูเล่นตามวัง
รัก+ต่อกันมากๆ สึมอ
จากลูกของแม่+ป๋า
เวลาเวลาวัดทม ดูสมใน
แมนที่
5/9/1952.
แอ๊ว.

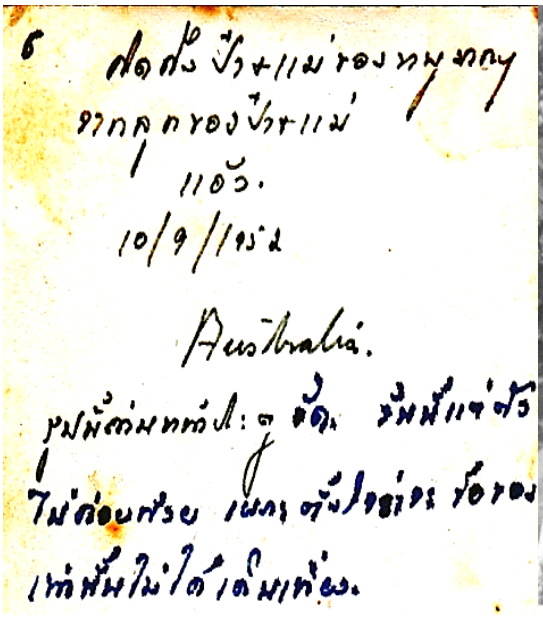

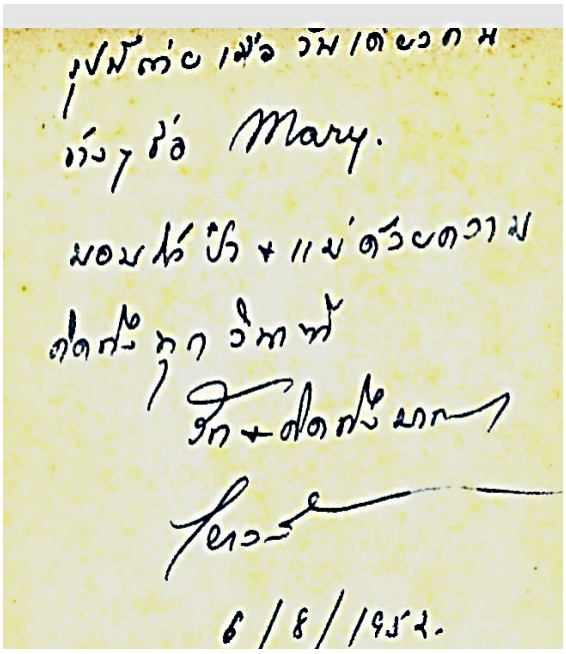

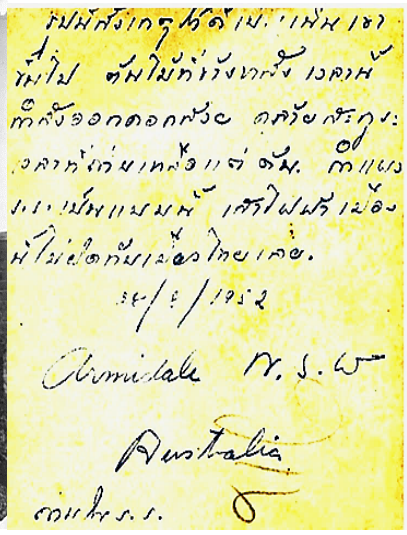

เด็กฝรั่งข้างบ้านชอบมาเดินเล่นทุก ๆ เย็นกับเยาวลักษณ์

6 ถ่ายกับป้าและแม่ของหนูมาก
จากกล้องของป้าและแม่
แอร์.
10/9/1952

Australia.

รูปนี้ถ่ายที่ท่าเรือ ดู. รูปนี้แต่งตัว
ไม่ค่อยสวย เพราะตั้งใจจะถ่ายรอยอง
เท่านั้นไม่ได้เอ็นเทอร์เน่.

รูปนี้ถ่ายคู่กับเพื่อนชื่อ. ดูหน้า
ออกมาด้วยกัน. อายุเท่าหนูแต่
เตี้ยกว่าหนู ฯ เครื่องแบบนะ.
เวลาออกโรงเรียนแบบนี้

น. ใส่กางเกงขาสั้น
ถุงเท้า.
Australia
28/1/2496

33

ก่อนวันตัด 020
peaches ดอกสวยมาก
ต้อง film ให้ดีซะ ดูสวยมาก.
รักและคิดถึงมาก
ถุง.
Australia

รักและคิดถึงป้า + แม่เสมอ
หกถุง.
28/1/2496
Australia.

กราบขอบพระคุณ คุณพี่จิตรดี รุ่งสัมพันธ์ (รังควร) เป็นนักศึกษาที่มหาวิทยาลัย Armidale N.S.W. เป็นสุภาพสตรีที่สวย เรียนเก่งได้รับทุน มีความเมตตาต่อพวกเรา คุณพี่มีอาหารไทยที่ส่งจากกรุงเทพฯ เวลาพวกเราไปกราบเยี่ยมท่านที่มหาวิทยาลัย ท่านจะนำอาหารไทยที่ดี ๆหลาย ๆอย่างมาต้อนรับพวกเรา อย่างตั้งใจและเต็มใจ ทำให้พวกเราได้รับประทานเป็นประจำ ท่านยังได้สนับสนุนเยาวลักษณ์มาโดยตลอด เนื่องจากท่านมีตำแหน่งใหญ่และสำคัญดูแลหลายหน้าที่ให้กับบริษัทการบินไทยจนเกษียณอายุ เยาวลักษณ์มีบุญมาก ที่ได้มีโอกาสร่วมงานกับท่านตลอดเวลาทั้งในประเทศและต่างประเทศ รวมเวลาตั้งแต่รู้จักกันที่ออสเตรเลีย พ.ศ. 2495 (ค.ศ.1952) ถึง ปัจจุบัน พ.ศ. 2564 เวลาว่างจะไปกราบเยี่ยมท่าน ท่านปลื้มใจทุกครั้งที่ได้พบกัน

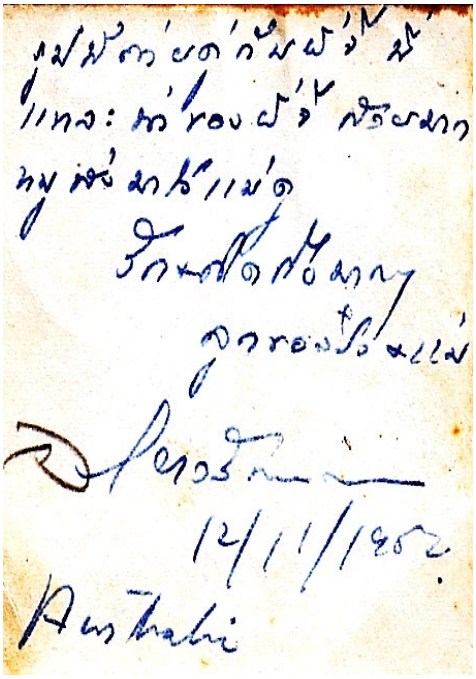

เป็นที่น่าเสียใจและอาลัยอย่างยิ่ง คุณพี่จิตรดี ได้จากไปเมื่อกลางเดือนกันยายน พ.ศ.2564 ขอให้ดวงจิต ดวงวิญญาณของคุณพี่จงประสบแต่ความสมหวังทุกประการในทุกๆพิภพ ที่ ได้สร้างคุณงามความดีให้กับประเทศชาติบ้านเมืองและผู้น้อยที่ได้รับความกรุณา เมตตาปราณี ต่างๆ เยาวลักษณ์มีความมั่นใจเป็นอย่างยิ่งทุกๆ พิภพที่คุณพี่จะไปเกิดในที่ใด คุณพี่ก็จะได้รับความสมปรารถนาทุกประการ ด้วยความรัก อาลัย เคารพ เป็นอย่างยิ่ง

เยาวลักษณ์ แพ่งสภา

คนกลาง ป้าจี๋ และเพื่อน

และเพื่อนทหารจีน

Austin

12/11/[illegible]

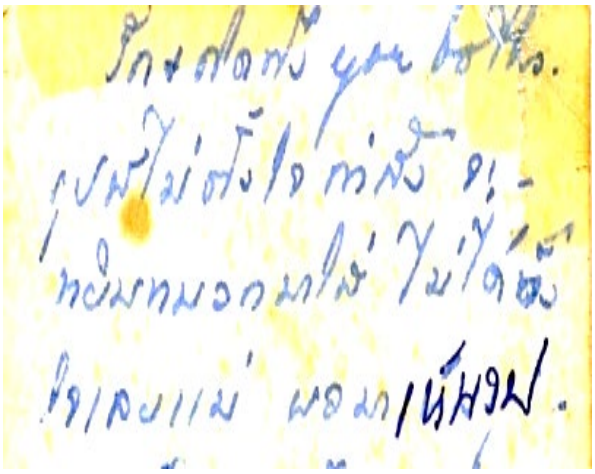

รักและคิดถึง you both.
ฉันไม่ตั้งใจที่จะ
หนีหายไปไม่ได้ตั้ง
ใจเลยแม่ ขอมาเห็นฯ.

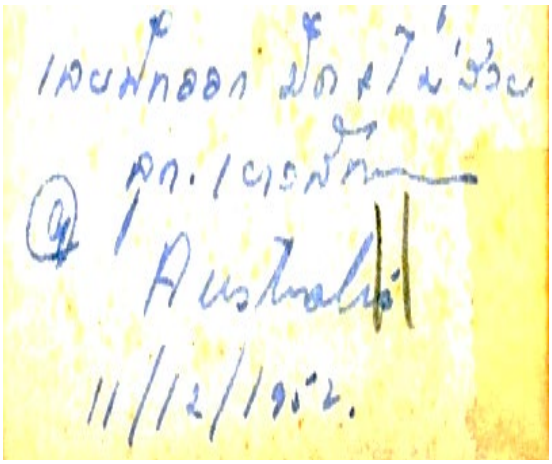

เขียนที่ออก ป๊ก ไม่ชัด
คุณ เขาเขียนที่
Australia
11/12/1952.

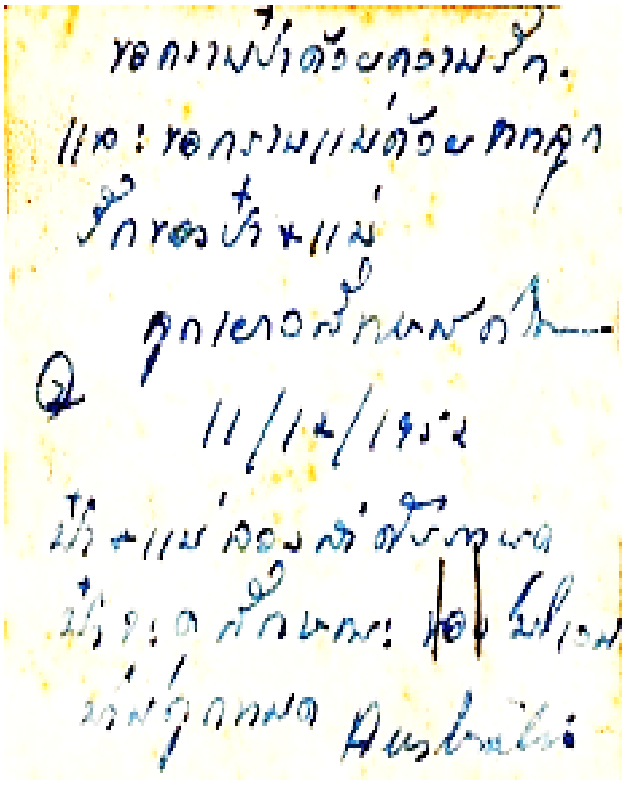

ขอความรักด้วยความรัก.
และ: ขอความแม่ด้วยความคิดถึง
รักของป๋าและแม่
คุณเขาเขียนที่
11/12/1952
ป๋าและแม่ของเราด้วยความ
รักและคิดถึงมาก: [illegible]
จากคุณพ่อ Australia

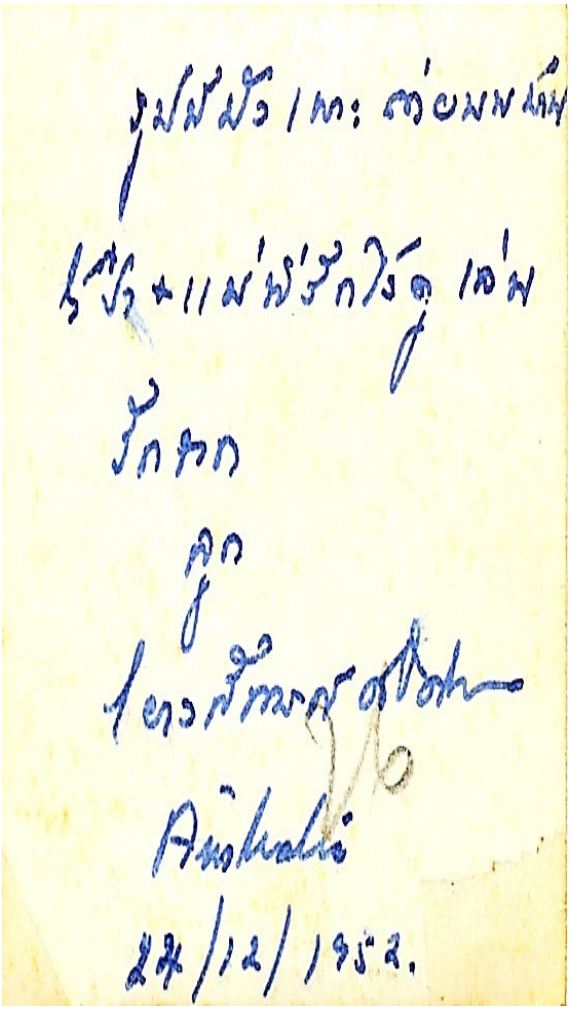

รูปนี้ถ่ายเมื่อ ก่อนพบพี่
รัก + แม่พี่รักวิจัย เล่ม
รักมาก
ลูก
โดยสีหมาย ปิยะ
Anchali
24/12/1952.

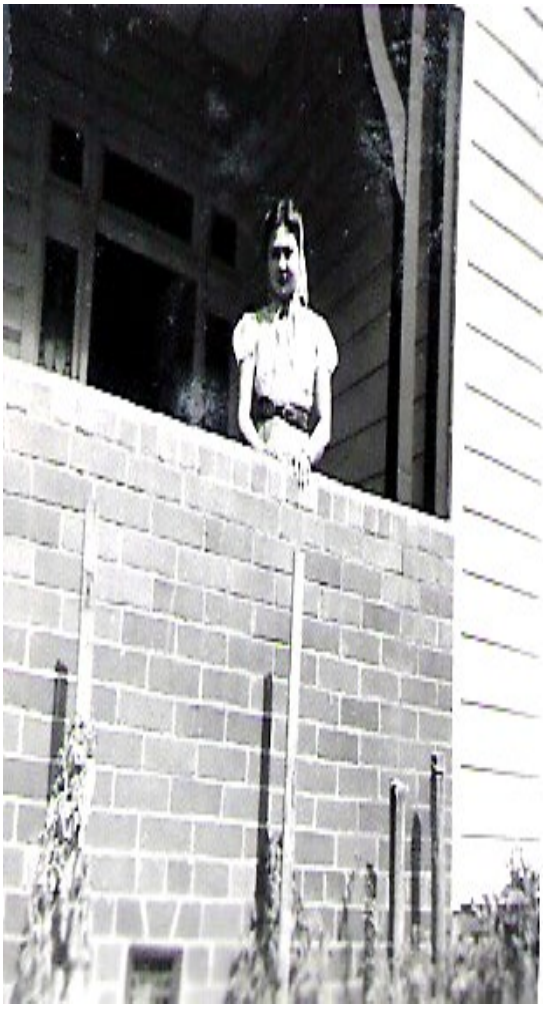

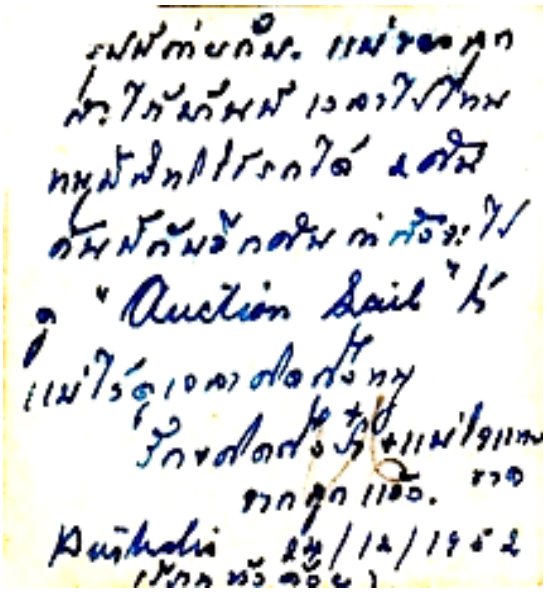

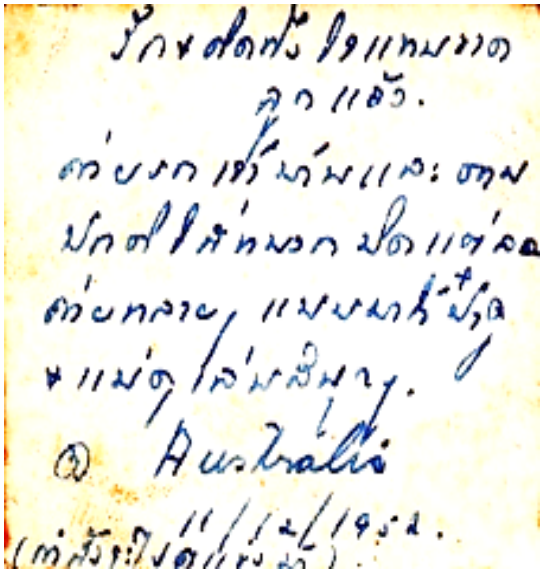

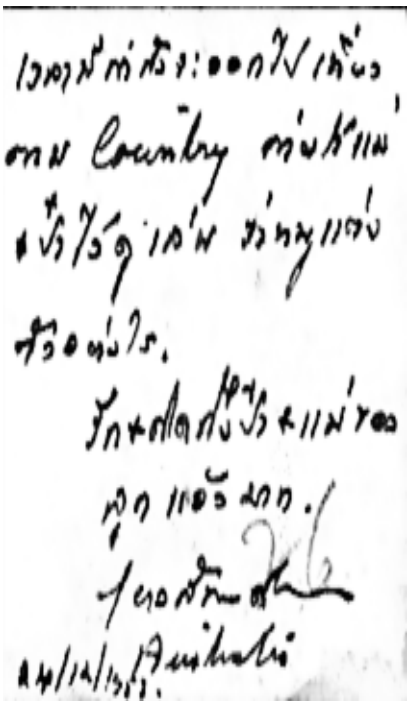

ภาพถ่ายที่ประตูชัยฝรั่งเศส (Arc de Triomphe) เมื่อปี พ.ศ. 2503 (ค.ศ.1960)